

2022년도 농림축수산 지원사업 안내



함 평 군

“ 잠깐만요!! ” ... 보조금 사용 시 준수사항 ...

- ❖ 보조사업과 관련하여 군으로부터 교부받은 보조금의 사용에 있어 교부조건 및 사업계획과 관계법령에 규정된 절차에 따라 공정하고 투명하게 집행해야 하며, 군의 사전승인 없이 임의로 변경하여 사용하거나 교부목적 외에 사용하지 않아야 합니다.
- ❖ 이를 위반 시에는 국가재정법, 보조금 관리에 관한 법률 등 관계법령에 따라 아래와 같이 처벌 받을 수 있음을 주의하여 주시기 바랍니다.

벌칙규정(보조금법 제40조 ~ 제43조)

- ❖ 부정한 방법으로 보조금을 교부받은 보조사업자 등에 대한 벌칙
 - 가. 거짓 신청이나 그 밖의 부정한 방법으로 보조금을 교부받거나 또는 그 사실을 알면서 보조금을 교부하거나 지급한 자는 **10년** 이하의 징역 또는 **1억원** 이하 벌금
 - 나. 법령, 보조금을 다른 용도에 사용한 자 또는 승인 없이 중요재산에 대하여 금지된 행위를 한 자는 **5년** 이하의 징역 또는 **5천만원** 이하의 벌금
 - 다. 승인을 받지 아니하고 보조사업의 내용을 변경하거나 보조사업을 인계·중단 또는 폐지한 자는 **2년** 이하의 징역 또는 **2천만원** 이하의 벌금
 - 라. 보조사업 관련 자료를 **5년** 범위에서 자료를 보관하지 아니한 자, 보조사업 수행정지명령을 위반한 자, 보조사업의 실적보고를 거짓으로 보고한 자, 보조사업 검사 규정을 위반하여 거짓보고를 한 자는 **1년** 이하의 징역 또는 **1천만원** 이하의 벌금

목 차

■ 총괄표	3
□ 2021년 대비 달라진 사업	5
□ 친환경농산과	9
■ 농업정책팀	11
■ 친환경농업팀	17
■ 식량원예팀	28
■ 식품산업팀	44
■ 농축산물판촉팀	50
■ 귀농귀촌팀	52
□ 축수산과	55
■ 축산팀	57
■ 가축위생팀	68
■ 가축방역팀	73
■ 한우육성팀	80
■ 해양수산팀	85
□ 농업기술센터	93
■ 영농지원과	95
■ 기술보급과	99
□ 산림공원과(산림경영팀)	117
□ 참고자료	122

2022년도 함평군 농림축수산 지원사업 총괄현황

부 서 명	사 업 량	사 업 비(천원)					
		계	국 비	도 비	군 비	용 자	자 담
계	224개사업	83,679,873	26,482,045	6,627,952	25,738,047	12,328,678	12,503,151
■ 친환경농산과	84개사업	57,522,426	23,521,874	5,246,055	19,376,784	2,519,568	6,858,145
• 농업정책팀	10개사업	8,466,455	394,120	2,357,913	4,051,582	1,600,000	62,840
• 친환경농업팀	19개사업	10,429,912	1,232,785	988,518	7,277,768		930,841
• 식량원예팀	35개사업	35,481,009	21,779,604	1,788,681	6,813,962	919,568	4,179,194
• 식품산업팀	13개사업	2,370,050	115,365	86,193	858,222		1,310,270
• 농축산물관측팀	4개사업	435,000		24,750	197,250		213,000
• 귀농귀촌팀	3개사업	340,000	-	-	178,000		162,000
■ 축 수 산 과	87개사업	22,851,047	2,599,231	923,167	4,792,533	9,697,000	4,839,116
• 축 산 팀	28개사업	13,482,716	726,333	125,875	925,730	8,697,000	3,007,778
• 가축위생팀	13개사업	3,534,550	428,760	219,050	1,365,185	700,000	821,555
• 가축방역팀	16개사업	3,165,810	951,694	409,623	1,220,293		584,200
• 한우육성팀	13개사업	1,171,268	71,544	49,899	906,025		143,800
• 해양수산팀	17개사업	1,496,703	420,900	118,720	375,300	300,000	281,783
■ 농업기술센터	49개사업	2,943,700	286,200	458,730	1,456,620	0	742,150
• 영농지원과	7개 사업	124,000	15,000	42,800	64,200		2,000
• 기술보급과	42개사업	2,819,700	271,200	415,930	1,392,420		740,150
■ 산림공원과(산림경영팀)	4개 사업	362,700	74,740		112,110	112,110	63,740

2021년 대비 달라진 사업

부서명	사업명	2021년 기준	2022년 기준	비고
친환경농산과 (친환경농업)	유 기 농 업 자 재 지 원	<ul style="list-style-type: none"> 사업내용 : 녹비작물 종자대 및 자재원료 구입비 지원 ※ 유기·무농약 인증을 받은 농업인 및 농업법인 	<ul style="list-style-type: none"> 사업내용 : 녹비작물 종자대 및 유기농업자재 · 자재원료 구입비 지원 ※ 일반 농산물 및 유기·무농약 인증 농업인 및 농업법인 ※ 유기농업자재 지원을 신청하는 농업인은 토양검정 결과 제출 	
친환경농산과 (식량원예)	노 후 농 기 계 조 기 폐 차 지 원 사 업	<ul style="list-style-type: none"> 해당없음 	<ul style="list-style-type: none"> 사업량 : 21대 사업비 : 159,600천원 <ul style="list-style-type: none"> 국비 79,800, 도비 15,960, 군비 63,840 지원비율 : 보조 100% 지원내용 <ul style="list-style-type: none"> 2013년 이전(2012. 12. 31.까지)에 생산된 경우 트랙터·콤바인 폐차 지원금 지원 지원대상 <ul style="list-style-type: none"> 농협 “면세유 관리시스템”기준 농업기계폐차업소에서 정상가동으로 확인된 트랙터·콤바인 최종 소유기간이 보조금 신청일전 6개월 이상인 트랙터·콤바인 	
친환경농산과 (식량원예)	고 품 질 포 도 생 산 기 반 조 성 사 업	<ul style="list-style-type: none"> 지원비율 <ul style="list-style-type: none"> 군비 : 50% 자담 : 50% 지원단가 <ul style="list-style-type: none"> 30,000원/㎡ 	<ul style="list-style-type: none"> 지원비율 <ul style="list-style-type: none"> 군비 : 50% 농협 : 20% 자담 : 30% 지원단가 <ul style="list-style-type: none"> 35,000원/㎡ 	

부서명	사업명	2021년 기준	2022년 기준	비고
친환경농산과 (식품산업)	신선농산물 저온저장고 설치지원	● 지원단가(동) : 6,000천원	● 지원단가(동) : 6,300천원	
친환경농산과 (식품산업)	농산물 저온저장고 설치지원	● 지원단가(동) : 6,000천원	● 지원단가(동) : 6,300천원	
친환경농산과 (식품산업)	농산물 저온저장고 설치지원	● 지원단가(동) : 50,000천원	● 지원단가(동) : 70,000천원	
친환경농산과 (농축산물판매)	TV홈쇼핑 지원방송판 매업	● 지원단가 : 10,000천원/업체당 ● 지원비율 : 보조 100%	● 지원단가 : 12,000천원/업체당 ● 지원비율 : 보조 80%, 자담20% - 초과비용 자부담	
농업기술센터 기술보급과	정부보급 원종차액 사업	○ 지원대상 작물 : 벼 ○ 지원단가 - 벼 : 10,000원(포대/20kg)	○ 지원대상 작물 : 벼, 밀, 콩 ○ 지원단가 - 벼 : 10,000원(포대/20kg) - 밀 : 7,000원(포대/20kg) - 콩 : 4,000원(포대/5kg)	

부서명	사업명	2021년 기준	2022년 기준	비고
축수산과 (가축방역팀)	가금(오리) 농가 방역시설 지원	● 해당없음	<ul style="list-style-type: none"> ● 지원대상 : 오리사육농가 ● 지원단가 : 15,000천원/개소 ● 지원조건 : 보조 50%, 자담 50% ● 사업내용 : 농장입구 차량 3열소독시설 및 원터치 마당둘레소독시설 지원 	신규
축수산과 (가축방역팀)	오리농가 겨울철 사육 환경 개선	● 해당없음	<ul style="list-style-type: none"> ● 지원대상 : 오리사육농가 ● 지원단가 : 15,000천원/호 ● 지원조건 : 보조 60%, 자담 40% ● 사업내용 : 겨울철 오리농가의 난방유지를 위한 축사 측면 부직포 지원 	신규
축수산과 (해양수산팀)	친환경 부표 보급 지원사업	발포 폴리스티렌(EPS) 부표를 2021년도 친환경 부표 인증기준에 적합하고, 친환경부표 품질 인증위원회의 인증을 통과한 친환경부표로 교체하거나 신규로 설치	<ul style="list-style-type: none"> ● 지원대상 : 양식 어업인 중 친환경부표로 교체하거나 신규로 설치하고자 하는 자 ● 지원단가 : 130,000천원/부표 13,000개 ● 지원조건 : 보조 70%, 자담 30% ● 사업내용 : 친환경 부표 구입비 지원 	신규
축수산과 (해양수산팀)	스티로폼 부표처리비 지원사업	친환경 부표를 설치하기 위해 양식장·어장에서 회수된 스티로폼 부표 처리비 지원	<ul style="list-style-type: none"> ● 지원대상 : 친환경 부표 보급지원사업을 통해 부표를 구입한 자 ● 지원단가 : 13,000천원/부표 6,500개 ● 지원조건 : 보조 60%, 자담 40% ● 사업내용 : 양식장에서 회수된 스티로폼 부표 처리비 지원 	신규



친환경농산과

2022년도 농업정책분야 지원사업 총괄

○ 담당부서 : 친환경농산과 농업정책팀(☎ 320-1851, 1852, 1853, 1854, 1855)

사 업 명	사 업 량	사 업 비(천원)					
		계	국 비	도 비	군 비	용 자	자 담
소 계	10개 사업	8,466,455	394,120	2,357,913	4,051,582	1,600,000	62,840
① 농 어 민 공익수당 지원	8,637농가	5,182,200	-	2,072,880	3,109,320	-	-
② 농 업 인 월 급 제 지원	90농가	18,000	-	2,700	15,300	-	-
③ 농 업 경 영 컨 설 팅 지 원	2개 소	16,500	9,000	1,800	4,200	-	1,500-
④ 주 민 소 득 지 원 기 금 및 생 활 안 정 기 금 용 자 지 원	15농가 내외	600,000	-	-	-	600,000	-
⑤ 농 어 촌 진 흥 기 금 용 자 지 원	사업비 범위내	1,000,000	-	-	-	1,000,000	-
⑥ 농업정책자금 이자차액 지원	사업비 범위내	248,600		74,580	174,020		

사 업 명	사 업 량	사 업 비(천원)					
		계	국 비	도 비	군 비	용 자	자 담
⑦ 청년 농업인 영농 정착 지원 사업	10명	331,802	229,893	28,796	73,113	-	-
⑧ 농번기 마을공동급식사업 지원	60개소	132,000	-	33,000	99,000	-	-
⑨ 경관보전 직불제 지원	230ha	310,453	155,227	31,045	124,181	-	-
⑩ 여성농어업인 행복바우처 지원	3,142명	628,400	-	113,112	452,448	-	62,840

2022년도 농업정책분야 지원사업 요약서

연번	사 업 명	지원대상	사업내용	지원단가 및 조건	사업량 및 사업비	신청기한 (기관)
1	농 어 민 공익수당 지원	○ 농어업,임업 경영체 등록 경영주 - '20.12.31.이전부터 계속하여 전남에 주소를 두고 신청일 현재 함평군에 실제 거주하는 사람 - '20.12.31.이전부터 농어업,임업 경영체 (경영주)를 등록하고 계속 농어업, 임업 종사하는 사람	○ 전라남도 농어민 공익 수당 지급조례 규정에 따라 농어민 공익수당 지원	○ 지원단가 : 가구당 연 60만원/ 연2회(4월, 10월)지급 ○ 지원제외 : - 신청 전전연도의 농어업외 종합소득금액이 3,700만원 이상인 사람 - 공무원 및 공공기관 임직원 - 신청 전년도 각종 보조금 부정 수급한 사람 등	○ 사업량 : 8,637농가 ○ 사업비 : 5,182,200천원 - 도비 : 2,072,880천원(40%) - 군비 : 3,109,320천원(60%)	'22. 1.11 ~ 2. 10. (읍·면)
2	농 업 인 월 급 제 지원	○ 함평군에 주민등록 두고 농업경영체 등록한 농가 ○ 벼 등 농작물 재배 하면서 지역농협과 출하약정 체결 및 계통 출하하는 일정 규모 이상의 재배 면적 있는 농업인	○ 농협에서 농가에 선지급한 금액(월급)에 대한 이자 지원(농업인 무이자로 이용)	○ 지원단가 : - 농협 출하 약정체결한 총액의 60%범위 내 지급 - 개인한도 : 월 300천원 ~2,000천원 ○ 지원이율 : 4%이내	○ 사업량 : 90농가 ○ 사업비 : 18,000천원 - 도비: 2,700천원(15%) - 군비:15,300천원(85%)	'22. 4월 (농협) 기준면적 이상의 재배면적이 있는 농업인

연번	사 업 명	지원대상	사업내용	지원단가 및 조건	사업량 및 사업비	신청기한 (기관)
3	농업경영컨설팅지원사업	○ 지원자격을 갖춘 개별경영체(후계농업인, 귀농인) 혹은 법인경영체(영농조합법인, 농업회사법인)	○ 농업경영컨설팅 비용의 일부(50%)	○ 개별경영체 : 총사업비 1,000만원 이내 ○ 법인경영체 : 총사업비 3,000만원 이내	○ 사업량: 4개소(개인3,법인1) ○ 사업비: 30,000천원 - 국 비: 9,000천원 - 도 비: 1,800천원 - 군 비: 4,200천원 ※ 사업확정에 따라 추가신청 가능	‘21년 9월초 (전년도 수요조사시 신청완료)
4	주민소득지원 및 생활안정기용자사업	○ 소득지원기금 : 친환경, 수출, 고소득 작목재배 농업인(법인) ○ 생활안정 기금 : 직계비속 대학 학자금 또는 전세금(일부) 용도로 사용하고자 하는 기초생활수급자	○ 소득지원 기금 - 개인 : 50,000천원 이하 - 법인 : 100,000천원 이하 ○ 생활안정 기금 - 30,000천원 이하	○ 제공 담보물(제1순위)의 평가액이 융자액의 120% 이상 ○ 총사업비의 20% 이상 자부담 ○ 대출이율 : 연리 1% (연체이율 10%)	○ 사업량 : 15농가 내외 ○ 사업비 : 600,000천원	‘22년 2월초 (읍·면)
5	농어촌진흥기용자사업	○ 농어업인, 생산자단체, 학사농어업인, 가공사업자, 수출업자, 유통사업자, 에너지농장사업자 등	○ 시설자금 : 농지구입, 시설하우스 시설, 저온저장고 설치, 축사 산개축, 가공공장의 신·증축 등 ○ 운영자금 : 한·육우의 입식자금, 포장디자인·용기개발, 품질 개선, 종묘·종패·종자 구입, 원료구입 등	○ 융자한도 - 개인 : 1억원 이내 - 법인 : 2억원 이내 ○ 지원조건 - 시설자금 : 2년거치 5년균등상환 - 운영자금 : 2년거치 3년상환 ○ 대출이율 : 연1% (연체이율 10%)	○ 사업량 : 사업비 범위 내 ○ 사업비 : 130,000천원 ※ 사업비는 변경될 수 있으며, 사업확정에 따라 추가신청 가능	‘21년 11월말~12월 (읍면)

연번	사 업 명	지원대상	사업내용	지원단가 및 조건	사업량 및 사업비	신청기한 (기관)
6	농업정책자금 이 자 차 액 지 원 사 업	○ 도내에 주소지(사업장)를 둔 농업인(농업법인)으로 농업정책자금 대출 농가로서, 금융기관에서 명단이 통보되어 군 농업정책자금 심의위원회에서 지원대상자로 확정된 자	○ 이자차액 지원 농업정책자금 종류 - 농업종합자금 - 농어촌구조개선자금, 산림사업종합자금 ○ 자금용도 : 시설자금, 개보수자금, 운전자금, 농기계자금 등	○ 지원내용 - 대출이자 중 2% 한도 내에서 이자차액 지원 ○ 지원기간 : 신규 대출금의 거치기간 동안(최대 3년) ※ 농기계구입 : 1년 ○ 지원한도(연간) - 개인 : 2백만원 이내 - 법인 : 4백만원 이내 ※ 개인 1억원, 법인 2억원 대출 한도 내에서 지원	○ 사업량 : 사업비 범위 내 - 사업비 소진 시까지 ○ 사업비 : 248,600천원 - 도비 : 74,580천원(30%) - 국비 : 174,020천원(70%)	연중수시 (금융기관)
7	청년농업인 영농정착 지 원 사 업	○ 만 18세이상 ~ 만 40세미만, 영농 경력 3년 이하 청년농업인	○ 영농 초기 정착 지원금 ※ 영농경력 및 독립경영 기간에 따라 차등 지급	○ 지원단가 - 독립경영 1년차 : 1,000천원/개월/1인 - 독립경영 2년차 : 900천원/개월/1인 - 독립경영 3년차 : 800천원/개월/1인 ○ 지원비율(%) - 보조 100%	○ 사업량 : 8명(신규예정) ○ 사업비 : 331,802천원 - 국비 : 229,893천원 - 도비 : 28,796천원 - 군비 : 73,113천원 ※ 세부지원계획은 변경될 수 있음 (2019~2021년도 선발자 29명 포함)	'22년 1월말 (군)

연번	사 업 명	지원대상	사업내용	지원단가 및 조건	사업량 및 사업비	신청기한 (기관)
8	농 번 기 마을공동급식 지 원 사 업	○ 마을공동급식시설을 보유하고, 농업인 및 가족 등 20명 이상 급식이 가능한 마을	○ 농번기철 마을공동 급식시설 조리원의 인건비 및 부식비를 일부지원	○ 지원단가 : 2,200천원 - 인건비 : 1,000천원 - 부식비 : 1,200천원 ○ 지원조건 - 최소 급식일수 : 25일 - 최소 급식인원 : 20명	○ 사업량 : 60개소 ○ 사업비 : 132,000천원 - 도 비 : 33,000천원 - 군 비 : 99,000천원	‘22년 2월말 (읍·면)
9	경 관 보 전 직 볼 제 원	○ 경관보전 직불금 지급대상 농지에서 경관작물을 재배· 관리하는 농업인 또는 농업법인	○ 경관작물을 재배하는 농업인에게 재배면적에 따른 직불금 지원	○ 지원단가 - 경관작물 : 170만원/ha - 준경관작물 : 100만원/ha ○ 집단화기준 - 경관작물 : 2ha - 준경관작물 : 10ha	○ 사업량 : 230ha - 경관지구 : 115ha - 준경관지구 : 115ha ○ 사업비 : 310,453천원 - 국비 : 155,227천원 - 도비 : 31,045천원 - 군비 : 124,181천원	‘22년 4월말 (읍·면)
※ 집단화 : 필지끼리 연접해서 경관작물을 식재한 전체 농지면적						
※ 2023년 사업신청(2022년 동계착수): 모든 조건은 2022년 사업과 동일						
10	여성농어업인 행 복 바 우 처 지 원 사 업	○ 관내 주소를 두고 실제 영농에 종사 하는 여성농어업인 으로 만 20세 이상 만 75세 이하인 자	○ 영화, 미용, 도서구입, 스포츠활동 등 문화·복지분야에 사용 ※ 농협 함평군지부 및 지역농협에서 자부담금 (2만원) 수납 후 「전남 여성농어업인 행복카드 발급」	○ 지원단가 : 200천원 - 도비 : 36천원 - 군비 : 144천원 - 자담 : 20천원 ○ 카드 사용기간 - 카드발급일 ~ 12. 31.	○ 사업량 : 3,142명 ○ 사업비 : 628,400천원 - 도비 : 113,112천원 - 군비 : 452,448천원 - 자담 : 62,840천원	‘22년 2월말 (읍·면)

2022년도 친환경농업분야 지원사업 총괄

○ 담당부서 : 친환경농업팀(☎320-1861, 1862, 1863)

사 업 명	사 업 량	사 업 비 (천원)					
		계	국 비	도 비	군 비	용 자	자 담
소 계	19개 사업	10,424,912	1,232,785	988,518	7,277,768	-	930,841
① 친환경농업단지 조성	2,001ha	2,060,000	-	412,000	1,648,000	-	-
② 친환경 쌀 곡물 건조기	16대	200,000	-	-	100,000	-	100,000
③ 친환경 과수 농가 비가림 하우스 시설지	2,000m ²	44,000	-	6,600	22,000	-	15,400
④ 친환경 포트육묘 이앙기 공급 사업	1대	68,000	-	10,200	30,600	-	27,200
⑤ 가축분 퇴비 원재료 구입비 지원	3종	200,000	-	-	80,000	-	120,000

사 업 명	사 업 량	사 업 비 (천원)					
		계	국 비	도 비	군 비	용 자	자 담
⑥ 농축산순환자원화센터 생 산 장 비 지 원	1대	190,000	-	-	76,000	-	114,000
⑦ 논 벼 재 배 능 가 왕 우 령 이 공 급	5,200ha	624,000	-	28,200	489,240	-	106,560
⑧ 친환경 과수·채소 전문 단 지 조 성 사 업	1개소	500,000	-	105,000	245,000	-	155,000
⑨ 토양개량제 공급지원	5,124톤	913,661	578,600	144,379	190,682	-	-
⑩ 유 기 질 비 료 지 원	25,254톤	1,300,000	-	-	1,300,000	-	-
⑪ 유 기 농 업 자 재 지 원	190ha	226,270	45,254	20,364	47,517	-	113,135
⑫ 유기농가 농작물 재해 보 험 료 지 원	379건	77,120	-	23,136	53,984	-	-

사 업 명	사 업 량	사 업 비(천원)					
		계	국 비	도 비	군 비	용 자	자 담
⑬ 친환경농산물 인증비 지원	1,344건	873,730	-	131,059	567,925	-	174,746
⑭ 친환경농산물 잔류농약 검사 지원	300건	48,000	-	12,000	36,000	-	-
⑮ 임산부 친환경농산물 지	50명	24,000	9,600	2,880	6,720	-	4,800
⑯ 친환경농업 직접 지불제 지원	839ha	524,331	524,331	-	-	-	-
⑰ 친환경농산물 인증 농가 생산장려금 지	2,046ha	2,050,800	-	-	2,050,800	-	-
⑱ 유기·무농약 지속 지불제 지원	1,028ha	351,000	-	70,200	280,800	-	-
⑲ 농업환경보전 프로그램	1개소	150,000	75,000	22,500	52,500	-	-

※ 상기 사업 및 사업량 등은 변경될 수 있습니다.

[illegible]

연번	사 업 명	지원대상	사업내용	지원단가 및 조건	사업량 및 사업비(천원)	신청기한 (기관)
4	친 환경 포트 육묘 이양기 공 급 사 업	○ 무농약 이상 인증 면적이 10ha이상 인 친환경 농업 단지(법인, 농가)	○ 포트육묘이양기, 부속 작업기(파종기, 파종판) 등 지원 공급	○ 지원단가 : 68백만원/대 ○ 지원조건 - 보조 60%, 자담 40%	○ 사업량 : 1대 ○ 사업비 : 68,000천원 - 도 비 : 10,200 - 군 비 : 30,600 - 자 담 : 27,200	연초 (읍·면)
5	가 축 분 퇴 비 원재료구입비 지 원	○ 농축산 순환 자원화 센터	○ 가축분 퇴비 원재료 (축분, 톱밥 등) 구입	○ 지원단가 : 원재료 구입단가 적용 ○ 지원조건 - 군비 40%, 농협 60%	○ 사업량 : 3종 ○ 사업비 : 200,000천원 - 군 비 : 80,000 - 농 협 : 120,000	연초 (기 선정)
6	농 축 산 순 환 자 원 화 센 터 생산장비지원	○ 농축산 순환 자원화 센터	○ 가축분 퇴비 운반용 장비(로우더) 구입비 지원	○ 지원단가 : 190백만원/대 ○ 지원조건 - 군비 40%, 농협 60%	○ 사업량 : 1대 ○ 사업비 : 190,000천원 - 군 비 : 76,000 - 농 협 : 114,000	연초 (기 선정)

연번	사 업 명	지원대상	사업내용	지원단가 및 조건	사업량 및 사업비(천원)	신청기한 (기관)												
7	논벼 재배농가 우렁이 공급	○ 벼농사 제초용 우렁이(치패) 공급을 희망 하는 농가 ※ 우렁이농법 실천농가 는 투입한 우렁이를 반드시 회수해야 함.	○ 우렁이 구입비 지원 - 공급량(10a당) : 1.2kg - 규격(kg당) : 900~1,100마리 (평균 1,000마리)	○ 지원단가(ha당) : 120천원 ○ 지원조건 - 친환경답 : 보조 90%, 자담 10% - 일반농가 : 보조 50%, 자담 50%	○ 사업량 : 5,200ha ○ 사업비 : 624,000천원 - 도 비 : 28,200 - 군 비 : 489,240 - 자 담 : 106,560	연초 읍·면)												
8	친환경 과수· 채소전문단지 조성 사업	○ 전라남도 공모사업 - 함평천지공동체 영농조합법인	○ 지원자격 - 친환경농경지 1ha이상을 경작하고 친환경 과수· 채소를 생산하고 있는 농업인, 영농조합법인 등 생산자 단체 ○ 사업내용 - 생산·유통 시설·장비 등 지원	○ 지원조건 - 도비 21% - 군비 49% - 자담 30%	○ 사업량 : 1개소 ○ 사업비 : 500,000천원 - 도 비 : 105,000 - 군 비 : 245,000 - 자 담 : 155,000	전라남도 공모사업 (기 선정)												
9	토양개량제 공급 지원	○ 농업경영체 등록된 농지로 토양개량제 를 신청한 농업인 ☞ 대상읍면 : 나산, 해보, 월야면	○ 산성토양 및 유효규산 함량이 낮은 농경지에 토양개량제 공급 ○ 공동 살포비 지원 ※ 3년 1주기 공급	○ 지원조건(보조100%) <table><tr><td>구분</td><td>국비</td><td>도비</td><td>군비</td></tr><tr><td>규산질</td><td>60</td><td>20</td><td>20</td></tr><tr><td>석회질</td><td>80</td><td>10</td><td>10</td></tr></table>	구분	국비	도비	군비	규산질	60	20	20	석회질	80	10	10	○ 사업량 : 5,124톤 ○ 사업비 : 913,661천원 - 국 비 : 578,600 - 도 비 : 144,379 - 군 비 : 190,682 ※ 공동살포비 포함	21.11.9~128 추가, 변경 신청완료 (읍·면)
구분	국비	도비	군비															
규산질	60	20	20															
석회질	80	10	10															

연번	사 업 명	지원대상	사업내용	지원단가 및 조건	사업량 및 사업비(천원)	신청기한 (기관)																																																																		
10	유 기 질 비 료 지	○ 지원대상 : 농업경영체 등록된 농지를 대상으로 유기질비료를 신청한 농업경영체 ○ 지원비종 - 유기질비료(3종) : 혼합유박·혼합유기질, 유기복합비료 - 부숙유기질비료(2종) : 가축분퇴비, 일반퇴비 ○ 비종(등급)별 지원단가(포당/20kg, 정액지원)			○ 사업량 : 25,254톤 ○ 사업비 : 1,300,000천원 - 군 비 : 1,300,000 ※비종(등급)별 지원단가 초과분은 자부담	21.11.9~12.8 추가, 변경 신청완료 (읍·면)																																																																		
		<table><tr><th colspan="2">구 분</th><th>등급별</th><th>계 (A+B)</th><th>보전금 (A)</th><th colspan="3">군비보조</th></tr><tr><th colspan="2"></th><th></th><th></th><th></th><th>소계 (B)</th><th>의무 부담</th><th>추가 지원</th></tr><tr><td rowspan="3">가축분 퇴비</td><td rowspan="3">관내제품 (함평군)</td><td>특등급</td><td>1,900</td><td>1,000</td><td>900</td><td>600</td><td>300</td></tr><tr><td>1등급</td><td>1,800</td><td>900</td><td>900</td><td>600</td><td>300</td></tr><tr><td>2등급</td><td>1,400</td><td>700</td><td>700</td><td>600</td><td>100</td></tr><tr><td rowspan="3">가축분 + 일반퇴비</td><td rowspan="3">관외제품</td><td>특등급</td><td>1,600</td><td>1,000</td><td>600</td><td>600</td><td>-</td></tr><tr><td>1등급</td><td>1,500</td><td>900</td><td>600</td><td>600</td><td>-</td></tr><tr><td>2등급</td><td>1,300</td><td>700</td><td>600</td><td>600</td><td>-</td></tr><tr><td rowspan="2">유기질 비료(3종)</td><td colspan="2">도내제품</td><td>1,900</td><td>1,000</td><td>900</td><td>600</td><td>300</td></tr><tr><td colspan="2">타 시도제품</td><td>1,600</td><td>1,000</td><td>600</td><td>600</td><td>-</td></tr></table>	구 분		등급별		계 (A+B)	보전금 (A)	군비보조								소계 (B)	의무 부담	추가 지원	가축분 퇴비	관내제품 (함평군)	특등급	1,900	1,000	900	600	300	1등급	1,800	900	900	600	300	2등급	1,400	700	700	600	100	가축분 + 일반퇴비	관외제품	특등급	1,600	1,000	600	600	-	1등급	1,500	900	600	600	-	2등급	1,300	700	600	600	-	유기질 비료(3종)	도내제품		1,900	1,000	900	600	300	타 시도제품		1,600	1,000	600
구 분		등급별	계 (A+B)	보전금 (A)	군비보조																																																																			
					소계 (B)	의무 부담	추가 지원																																																																	
가축분 퇴비	관내제품 (함평군)	특등급	1,900	1,000	900	600	300																																																																	
		1등급	1,800	900	900	600	300																																																																	
		2등급	1,400	700	700	600	100																																																																	
가축분 + 일반퇴비	관외제품	특등급	1,600	1,000	600	600	-																																																																	
		1등급	1,500	900	600	600	-																																																																	
		2등급	1,300	700	600	600	-																																																																	
유기질 비료(3종)	도내제품		1,900	1,000	900	600	300																																																																	
	타 시도제품		1,600	1,000	600	600	-																																																																	
11	유기농업자재 지	○ 지원자격 - 농업경영정보를 등록 한 농업경영체로서 녹비작물 종자를 재배하려는 농지 - 유기무농약인증 및 일반 농산물을 재배 하는 농지	○ 녹비작물 종자대 및 자재원료 구입비 지원 ※ 유기·무농약 농산물 인증을 받은 농업인 및 농업법인	○ 품목별 지원 단가는 공문으로 읍면에 통보 ○ 지원조건 - 보조 50% - 자담 50%	○ 사업량 : 190ha ○ 사업비 : 226,270천원 - 국 비 : 45,254 - 도 비 : 20,364 - 군 비 : 47,517 - 자 담 : 113,135	‘21.11.2. ~12.31. 신청완료 (읍·면)																																																																		
		※ 친환경농산물 의무자조금 미납부 단지 또는 농가는 지원 대상에서 제외 ※ 유기농업자재 지원을 신청하는 농업인은 토양검정 결과 제출																																																																						

연번	사 업 명	지원대상	사업내용	지원단가 및 조건	사업량 및 사업비(천원)	신청기한 (기관)
12	유 기 농 가 농 작 물 재 해 보 험 료 지 원	○ 유기 인증을 받은 농가의 농작물 재해 보험 가입농지	○ 유기농 인증농가가 농 작물재해보험 가입 시 보험료의 자부담분을 추가 지원 (보험료 90% 지원)	○ 지원단가 : 가입농지 자부담분 금액 ○ 지원조건 - 도 비 : 30% - 군 비 : 70%	○ 사업량 : 379건 ○ 사업비 : 77,120천원 - 도 비 : 23,136 - 군 비 : 53,984	연중 (읍·면)
13	친 환경 농 산 물 인 증 비 지 원	○ 친환경인증을 받은 단지 및 농가	○ 인증심사 비용지원 - 신청비, 출장비, 심사비 잔류농약 분석비 4개 항목	○ 지원단가 - 5ha 기준 730천원 ○ 지원조건 - 보 조 : 80% - 자부담 : 20%	○ 사업량 : 1,344건 ○ 사업비 : 873,730천원 - 도 비 : 131,059 - 군 비 : 567,925 - 자 담 : 174,746	연중 (읍·면)
		※ 친환경농산물 의무자조금 미납부 단지 또는 농가는 지원 대상에서 제외				
14	친 환경 농 산 물 잔 류 농 약 검 사 지 원	○ 친환경 무농약이상 인증 농산물을 학교급식 등으로 납품하는 단체·농가	○ 친환경농산물 잔류 농약검사에 필요한 검사비용 지원	○ 지원조건(보조100%) - 도 비 : 25% - 군 비 : 75% ※ 지원기준은 농업기술센터 분석비용을 적용 (건당 87천원 한도)	○ 사업량 : 300건 ○ 사업비 : 48,000천원 - 도 비 : 12,000 - 군 비 : 36,000	연중 (읍·면)

연번	사 업 명	지원대상	사업내용	지원단가 및 조건	사업량 및 사업비(천원)	신청기한 (기관)																	
15	임산부 친환경 농산물 지원	○ 신청일 현재 임산부 및 출산 후 1년 이내일 산모	○ 임신부터 출산·이유기 까지, 건강한 친환경 농산물을 꾸러미형태로 12개월(연 48만원수준) 간 공급	○ 지원자격 임신확인서 등을 통해 임신 및 출산사실이 확인된 자 ○ 지원조건 보조 80%, 자담 20%	○ 사업량 : 50명 ○ 사업비 : 24,000천원 - 국 비 : 9,600 - 도 비 : 2,880 - 군 비 : 6,720 - 자 담 : 4,800	연중 (읍·면)																	
16	친 환 경 농 업 직 접 지 불 제 원	○ 친환경농산물 인증을 받아 인증기관의 이행점검 결과 적격 으로 통보받은 농업인 ※ 농업경영체 미등록자 및 미등록 농지 지원제외	○ 지급기간 - 유 기 : 5년(회) - 무농약 : 3년(회) - 유기 농산물을 생산하여 직불금을 최장 5년(5회) 간 지급 받은 필지에 대해 유기직불금의 50%를 기한 없이 지속지급	○ 지급단가(천원/ha당) <table><tr><th rowspan="2">인증단계</th><th rowspan="2">논</th><th colspan="2">밭</th></tr><tr><th>과수</th><th>채소·특작·기타</th></tr><tr><td>유 기</td><td>700</td><td>1,400</td><td>1,300</td></tr><tr><td>무 농 약</td><td>500</td><td>1,200</td><td>1,100</td></tr><tr><td>유기지속</td><td>350</td><td>700</td><td>650</td></tr></table> ※ 농가당 지급한도 면적 : 0.1ha~5ha ○ 사업량 : 839ha ○ 사업비 : 524,331천원(국비)	인증단계	논	밭		과수	채소·특작·기타	유 기	700	1,400	1,300	무 농 약	500	1,200	1,100	유기지속	350	700	650	‘22.3.1. ~3.31. (읍·면)
인증단계	논	밭																					
		과수	채소·특작·기타																				
유 기	700	1,400	1,300																				
무 농 약	500	1,200	1,100																				
유기지속	350	700	650																				

연번	사 업 명	지원대상	사업내용	지원단가 및 조건	사업량 및 사업비(천원)	신청기한 (기관)																								
17	친 환경 농 산 물 인 증 농 가 생 산 장 려 금 지 원 (자 체 사 업)	○ 함평군에 주소가 등록되고 함평군 소재 인증필지에 한 함. ※ 농업경영체 미등록자 및 미등록 농지 지원제외	○ 사업내용 : 친환경농산물 인증 실천농가에 생산장려금 지원 ○ 사 업 량 : 2,046ha ○ 사 업 비 : 2,050,800천원(군비) ○ 지원단가(ha당/천원) <table><tr><th>구 분</th><th>벼</th><th>식량작물</th><th>채소</th><th>과수</th><th>특작</th><th>임산물</th><th>기타</th></tr><tr><td>유 기</td><td>1,100</td><td>1,200</td><td>1,900</td><td>2,200</td><td>1,700</td><td>900</td><td>600</td></tr><tr><td>무농약</td><td>500</td><td>600</td><td>1,200</td><td>1,400</td><td>1,000</td><td>500</td><td>400</td></tr></table> ※ 인증실적에 따라 지원단가가 조정 될 수 있음.	구 분	벼	식량작물	채소	과수	특작	임산물	기타	유 기	1,100	1,200	1,900	2,200	1,700	900	600	무농약	500	600	1,200	1,400	1,000	500	400			‘22.3월말 (읍·면)
구 분	벼	식량작물	채소	과수	특작	임산물	기타																							
유 기	1,100	1,200	1,900	2,200	1,700	900	600																							
무농약	500	600	1,200	1,400	1,000	500	400																							
18	유 기· 무 농 약 지 속 직 불 제 지	○ 친환경농업직불금 지원기간 초과로 지원대상에서 제외 된 친환경 인증 필지 ○ 농가당 지급한도 면적 : 0.1~5.0ha ※ 농업경영체 미등록자 및 미등록 농지 지원제외	○ 유기농 6회차 이상, 무농약 4회차 이상 인증 농가에 정부지원 친환경 농업 직불금의 50%지원 매년 지원 단, 무농약 벼는 4년차 1회만 지원	○ 지급단가(천원/ha당) <table><tr><th>구분</th><th>품목</th><th>유기지속 (6년부터)</th><th>무농약지속 (4년부터)</th></tr><tr><td>논</td><td>벼</td><td>350</td><td>250(4년차)</td></tr><tr><td rowspan="2">밭</td><td>채소·특작·기타</td><td>650</td><td>550</td></tr><tr><td>과수</td><td>700</td><td>600</td></tr></table> ○ 지원조건 : 보조 100%(도비 20, 군비 80%) ○ 사 업 량 : 1,028ha ○ 사 업 비 : 351,000천원(도비 70,200, 군비 280,800)	구분	품목	유기지속 (6년부터)	무농약지속 (4년부터)	논	벼	350	250(4년차)	밭	채소·특작·기타	650	550	과수	700	600		22.3.1. ~3.31. (읍·면)									
구분	품목	유기지속 (6년부터)	무농약지속 (4년부터)																											
논	벼	350	250(4년차)																											
밭	채소·특작·기타	650	550																											
	과수	700	600																											

연번	사 업 명	지원대상	사업내용	지원단가 및 조건	사업량 및 사업비(천원)	신청기한 (기관)														
19	농업환경보전 프 로 그 램	○ 농식품부 중앙 공모사업으로 선정된 마을 (함평읍 백년마을)	○ 주민활동 이행비 - 개인 및 공동활동이 행시 활동별 단가에 따라 지급 ○ 사업관리·운영비 - 농업환경진단, 컨설팅· 교육, 사업시행계획수립 등 비용	○ 지원기준 - 지원비율 : 국비 50%, 도비 15%, 군비 35% - 지원기간 : 5년/사업지 - 연차별 지원한도(백만원) <table border="1"> <tr> <th>구 분</th><th>1년차</th><th>2년차</th><th>3년차</th><th>4년차</th><th>5년차</th><th>총사업비</th></tr> <tr> <td>지원액</td><td>50</td><td>150</td><td>150</td><td>150</td><td>150</td><td>650</td></tr> </table> ○ 사업비 : 150,000천원 (국비 75,000, 도비 22,500, 군비 52,500)	구 분	1년차	2년차	3년차	4년차	5년차	총사업비	지원액	50	150	150	150	150	650		농식품부 공모사업 (기 선정)
구 분	1년차	2년차	3년차	4년차	5년차	총사업비														
지원액	50	150	150	150	150	650														

2022년도 식량원예분야 지원사업 총괄

○ 담당부서 : 식량원예팀 (☎ 320-1871, 1872, 1873, 1874, 1875)

사 업 명		사 업 량	사 업 비(천원)					자 담
			계	국 비	도 비	군 비	용 자	
소 계		35개 사업	35,481,009	21,779,604	1,788,681	6,813,962	919,568	4,179,194
①	밀 경영 안정자금 지원사업	500ha	200,000	0	0	200,000	0	0
②	토종농산물육성 지원사업	5ha	2,500	0	750	1,750	0	0
③	농업인안전보험 지원사업	3,686명	453,378	226,689	40,804	95,210	0	90,675
④	농작물재해보험 지원사업	3,818ha	2,996,810	1,498,405	299,681	899,043	0	299,681
⑤	농기계종합보험료 지원사업	386대	232,334	116,166	20,910	48,791	0	46,467
⑥	벼경영안정책 지원사업	4,476ha	2,616,117	0	1,046,447	1,569,670	0	0
⑦	공익직불제 사업	11,012ha	19,712,000	19,712,000	0	0	0	0

사 업 명		사 업 량	사 업 비(천원)					
			계	국 비	도 비	군 비	용 자	자 담
⑧	이동식 다용도 작업대 지원 사업	62대	32,860	0	6,572	19,716	0	6,572
⑨	농업기계 등화장치 부착 지원 사업	150대	15,000	6,000	2,700	6,300	0	0
⑩	농축산물 덤프 운반 장비 지원 사업	75대	277,500	0	27,750	83,250	83,250 (농협)	83,250
⑪	노후 농기계 조기 폐차 지원 사업	21대	159,600	79,800	15,960	63,840	0	0
⑫	천원예작물 경용 관정개사발업 지원 사업	40공 (중30, 소10)	240,000	0	0	120,000	0	120,000
⑬	밭작물(양파, 마늘, 단 호박 등) 관수시설 지원 사업	27ha	135,000	0	0	67,500	0	67,500
⑭	농업용 드론 자격증 취득교육비 지원 사업	15명	45,000	0	0	22,500	0	22,500

사 업 명		사 업 량	사 업 비(천원)					
			계	국 비	도 비	군 비	용 자	자 담
⑮	농 산 물 생 산 비 절 감 지 원 사 업	4종 43대	1,136,000	0	81,450	386,550	0	668,000
⑯	다 목 적 소 형 농 기 계 구 입 지 원 사 업	224대	515,200	0	77,280	180,320	0	257,600
⑰	여 성 천 화 형 다 목 적 소 형 전 기 운 반 차 지 원 사 업	15대	82,500	0	12,375	45,375	0	24,750
⑱	개 량 물 고 지 원 사 업	1,301조	58,545	0	5,855	17,563	23,418 (농협)	11,709
⑲	유 해 야 생 동 물 포 획 시 설 지 원 사 업	5대	8,250	3,300	990	2,310	0	1,650
⑳	영 농 안 전 장 비 지 원 사 업	643조	28,935	0	2,894	26,041	0	0
㉑	원 예 작 물 연 작 장 해 경 감 제 (토 양 훈 증) 지 원 사 업	450ha	661,500	0	50,220	280,530	0	330,750
㉒	시 설 원 예 및 단 호 박 종 묘 대 지 원 사 업	175.5ha	650,000	0	0	325,000	0	325,000

사 업 명		사 업 량	사 업 비(천원)					
			계	국 비	도 비	군 비	용 자	자 담
㉓	친 환경 미니 단 호 박 조 기 재 배 지 원 사 업	5ha	50,000	0	0	50,000	0	0
㉔	친 환경 완 초 재 배 장 러 금 지 원 사 업	2ha	50,000	0	0	50,000	0	0
㉕	마 늘 우 량 중 구 갱 신 지 원 사 업	6,250망	250,000	0	0	50,000	75,000 (농협)	125,000
㉖	친 환경 농 작 물 비가림 하우스 지원사업	0.6ha	140,000	0	0	70,000	0	70,000
㉗	친 환 경 원 예 시 설 개 선 지 원 사 업	2ha	400,000	0	0	200,000	0	200,000
㉘	중 소 원 예 특 용 작 물 생 산 기 반 구 축 지 원 사 업	2.5ha	500,000	0	75,000	175,000	0	250,000
㉙	시 설 원 예 에 너 지 이 용 효 율 화 지 원 사 업	2.2ha	243,200	48,640	7,296	65,664	72,960	48,640
㉚	고 추 비 가 림 재 배 시 설 지 원 사 업	1.4ha	319,000	63,800	9,570	86,130	32,300	127,200

사 업 명		사 업 량	사 업 비(천원)					
			계	국 비	도 비	군 비	용 자	자 담
㉓	시설원예현대화 지원사업	1.1ha	108,800	21,760	3,264	29,376	32,640	21,760
㉔	다목적 소형하수 처리시설 지원사업	0.2ha	45,760	0	0	22,880	0	22,880
㉕	과수농가 생산기반 확충 지원사업	0.5ha	100,000	0	0	50,000	0	50,000
㉖	과수생산시설 현대화 지원사업	4종	15,220	3,044	913	3,653	0	7,610
㉗	고품질 생산물 포도 생산기반 조성사업	8.6ha	3,000,000	0	0	1,500,000	600,000 (농협)	900,000

2022년도 식량원예분야 지원사업 요약서

연번	사 업 명	지원대상	사업내용	지원단가 및 조건	사업량 및 사업비	신청기한 (기관)
1	밀경영안정자금 지 원 사 업	○ 2022년산 우리밀 재배농가	○ 우리밀 경영안정자금 - 친환경 인증단계에 따라 차등지원 - 일반, 무농약, 유기농	○ 지원단가(1ha당) - 일 반 : 350천원 - 무농약 : 400천원 - 유기농 : 450천원 ※ 사업량에 따라 지원단가 변경 될 수 있음 ○ 지원비율 - 보조 100%	○ 사업량 : 500ha ○ 사업비 : 200,000천원 - 군 비 : 200,000천원(100%)	‘22년 1월말한 (읍면)
2	토종농산물육성 지 원 사 업	○ 토종농산물 육성재배농가	○ 조, 수수, 기장, 메밀 등 토종 농산물 종자 및 재배에 필요한 생산비 일부 지원	○ 지원단가 - 500천/ha ○ 지원비율 - 보조 100%	○ 사업량 : 5ha ○ 사업비 : 2,500천원 - 도 비 : 750천원(30%) - 군 비 : 1,750천원(70%)	‘22년 1월말한 (읍면)
3	농업인안전보험 지 원 사 업	○ 보험 사업자가 판매하는 농업인 안전재해보험에 가입한 농업인	○ 농업인이 농작업 중 농기계로 입은 상해에 대한 보상을 지원하는 농가보험 보험료의 일부 지원(80%)	○ 농업인 안전보험 가입비의 80%를 지원 ○ 영농·림 활동에 종사 하는 농림업인	○ 사업량 : 3,686명 ○ 사업비 : 453,378천원 - 국 비 : 226,689천원(50%) - 도 비 : 40,804천원(9%) - 군 비 : 95,210천원(21%) - 자 담 : 90,675천원(20%)	연중 (지역농협)

연번	사 업 명	지원대상	사업내용	지원단가 및 조건	사업량 및 사업비	신청기한 (기관)
4	농 작 물 재 해 보 험 료 지 원 사 업	○ 벼, 양파, 마늘, 밀, 콩, 배, 사과, 복숭아, 포도, 뽕은 감, 단감, 복분자 등 재배 농가	○ 보험 대상과중 재배 농가중 농작물재해보험에 가입한 농가의 부담 보험료 일부(90%)를 보조 지원 ○ 대상재해: 태풍, 우박, 동상해 등	○ 농작물 재해보험 가입비의 90%를 지원 ○ 지원비율 - 보조 90%, 자담 10%	○ 사업량 : 3,818ha ○ 사업비 : 2,996,810천원 - 국비 : 1,498,405천원(50%) - 도비 : 299,681천원(10%) - 군비 : 899,043천원(30%) - 자담 : 299,681천원(10%)	연중 (지역농협) ※품목별 가입 시기 상이
5	농 기 계 종 합 보험료 지원사업	○ 보험대상 농기계 (12종)를 소유 또는 관리하는 만 19세 이상의 농업인 또는 농업법인 중사자 중 농기계 운전이 가능한 자	○ 대상농기계 - 경운기, 트랙터, 콤바인, SS분무기, 승용관리기, 승용이앙기, 항공방제기, 광역방제기, 베일러, 농용굴삭기, 농업용 동력운반차, 농업용로우더	○ 지원기준 - 농기계 종합보험 가입비의 80%를 지원 - 1농기계 당 1계약 원칙	○ 사업량 : 386대 ○ 사업비 : 232,334천원 - 국비 : 116,166천원(50%) - 도비 : 20,910천원(9%) - 군비 : 48,791천원(21%) - 자담 : 46,467천원(20%)	연중 (지역농협)
6	벼 경 영 안 정 대 책 비 지 원 사 업	○ 대상농지(1,000㎡ 이상) 에서 벼를 재배하는 농업인, 영농법인 - '21년 벼 대신 타작물 재배농지	○ 벼 재배농가의 경영 안정을 위해 지원	○ 지원단가 - (평균) 500천원/ha ○ 지원한도 : 2ha(농가별) ○ 지원비율 : 보조 100%	○ 사업량 : 4,476ha ○ 사업비 : 2,616,117천원 - 도비 : 1,046,447천원(40%) - 군비 : 1,569,670천원(60%)	'22년 5월말한 (읍면) ※기본형공 익직불금 과 통합 운영 예정

연번	사 업 명	지원대상	사업내용	지원단가 및 조건	사업량 및 사업비	신청기한 (기관)
7	공 직 사 불 의 제 업	<ul style="list-style-type: none"> ○ 신청농지 <ul style="list-style-type: none"> - 2017~2019년까지 3년 중 1회 이상 직불금을 정당하게 지급 받은 농지 ○ 신청자격 <ul style="list-style-type: none"> - 대상농지(1,000㎡ 이상)에서 논농업 또는 밭농업에 종사하는 농업인, 영농법인 등 ○ 신청절차 <ul style="list-style-type: none"> - 신청지는 신청서 및 관련 증빙서류를 첨부하여 농지소재지 관할 읍면장에게 제출 	<ul style="list-style-type: none"> ○ 기본형 공익직불금 <ul style="list-style-type: none"> - 지급대상농지 농업인에게 지급 ※ 부당수령시 처벌기준 강화 - 지급액의 5배 징수 - 직불금 신청제한 (소농-8년, 면적-5년) <ul style="list-style-type: none"> ※ 부당수령자 신고 포상제 운영(건당 50만원, 또는 환수액의 30% 중 높은 금액) 	<ul style="list-style-type: none"> ○ 지원단가 <ul style="list-style-type: none"> - 소 농 : 1,200천원 - 면 적(2ha이하기준) <ul style="list-style-type: none"> · 진 흥 : 2,050,000원/ha · 논비진흥 : 1,780,000원/ha · 밭비진흥 : 1,340,000원/ha * 구간별 단가 차이 발생 ○ 지원비율 <ul style="list-style-type: none"> - 보조 100% 	<ul style="list-style-type: none"> ○ 사업량 : 11,012ha ○ 사업비 : 19,712,000천원 - 국비 100% 	‘22년 1월말한 (읍면)
8	이 동 식 다 용 도 작 업 대 지 원 사 업	<ul style="list-style-type: none"> ○ 고령·영세·여성 농업인 중 연간 활용기간이 많은 농업인 	<ul style="list-style-type: none"> ○ 너비 1m × 길이 2m, 중량 33kg, 높이 조절 가능 ※ 작업대 제작 소재 등을 구체적으로 확인해 상판·다리 모두 부식(녹) 방지 제품 구입 	<ul style="list-style-type: none"> ○ 지원단가 <ul style="list-style-type: none"> - 530천원/대당 ○ 지원비율 <ul style="list-style-type: none"> - 보조 80%, 자담 20% 	<ul style="list-style-type: none"> ○ 사업량 : 62대 ○ 사업비 : 32,860천원 - 도 비 : 6,572천원(20%) - 군 비 : 19,716천원(60%) - 자 담 : 6,572천원(20%) 	‘22년 1월말한 (읍면)

연번	사 업 명	지원대상	사업내용	지원단가 및 조건	사업량 및 사업비	신청기한 (기관)
9	농업기계 등 화장치 부착 지원 사업	○ 경운기 및 트랙터 보유 사용하고 있는 농가	○ 등화장치(방향지시등, 저속차량 표시등) - 저속차량 표시등 - 방향 지시등	○ 지원단가(대당) - 저속차량표시등 : 100천원 - 방향지시등 : 300천원 ○ 지원비율 - 보조 100%	○ 사업량 : 150대 ○ 사업비 : 15,000천원 - 국 비 : 6,000천원(40%) - 도 비 : 2,700천원(18%) - 군 비 : 6,300천원(42%)	‘22년 1월말한 (읍면)
10	농 축 산 물 덤프 운반 장 비 지원 사업	○ 1톤 트럭에 운반 장비를 탑재하여 곡물이나 축분을 운반하고자 하는 농업인	○ 보급형(일반)과 선택형(장축) 지원	○ 지원단가 - 3,700천원/대	○ 사업량 : 75대 ○ 사업비 : 277,500천원 - 도 비 : 27,750천원(10%) - 군 비 : 83,250천원(30%) - 농 협 : 83,250천원(30%) - 자 담 : 83,250천원(30%)	‘22년 1월말한 (읍면)
11	노 후 농 기 계 조 기 폐 차 지 원 사 업	○ 농업인, 농업법인	○ 2013년 이전(12. 12. 31일까지)에 생산된 경유 트랙터·콤바인 폐차 지원금 지원 * 대상기준 - 농협 “면세유 관리시스템” 기준 - 농업기계폐차업소에 서 정상가동으로 확 인된 트랙터·콤바인 - 최종 소유기간이 보 조금 신청일전 6개월 이상인 트랙터·콤바인	○ 지원비율 - 보조 100%	○ 사업량 : 21대 ○ 사업비 : 159,600천원 - 국 비 : 79,800천원(50%) - 도 비 : 15,960천원(10%) - 군 비 : 63,840천원(40%)	‘22년 1월말한 (읍면)

연번	사 업 명	지원대상	사업내용	지원단가 및 조건	사업량 및 사업비	신청기한 (기관)
12	친환경 원예작물 관정개발 지원사업	○ 친환경 원예작물 재배농가 - 시설하우스 재배 농가 우선 지원	○ 1일 채수량 - 중형 : 80톤이상 - 소형 : 50톤이상 ※ 반드시 지하수개발 신고	○지원단가(공당) - 중형 : 7,000천원 - 소형 : 3,000천원 ※ 전기공사포함 ○ 지원비율 - 보조 50%, 자담 50%	○ 사업량 : 40공 - 중30공, 소10공 ○ 사업비 : 240,000천원 - 군 비 : 120,000천원(50%) - 자 담 : 120,000천원(50%)	‘22년 1월말한 (읍면)
13	밭작물(양파, 마늘, 단호박 등) 관수시설 지원사업	○ 마늘, 양파, 등 재배농가 및 영농법인, 작목반 희망농가 ○ 수원(관정,저수지 등)이 확보된 농가	○ 관수시설 설치비 일부 지원 - 스프링클러, 점적호스, 모터, 물탱크 등	○ 지원단가 - 5,000천원/ha ○ 지원비율 - 보조 50%, 자담 50%	○ 사업량 : 27ha ○ 사업비 : 135,000천원 - 군 비 : 67,500천원(50%) - 자 담 : 67,500천원(50%)	‘22년 1월말한 (읍면)
14	농업 드론 자격 취득 교육 지원사업	○ 교육비 대상자로 지원된 후 드론 자격증을 취득한 농업인	○ 농업용 드론 자격증 취득 교육비 지원	○ 지원단가 - 3,000천원/명 ○ 지원비율 - 보조 50%, 자담 50%	○사업량 : 15명 ○사업비 : 45,000천원 - 군 비 : 22,500천원(50%) - 자 담 : 22,500천원(50%)	‘22년 1월말한 (읍면)

연번	사 업 명	지원대상	사업내용	지원단가 및 조건	사업량 및 사업비	신청기한 (기관)
15	농 산 비 절 감 지 원 사 업	○ 드론 : 들녘별 벼 50ha이상, 밭10ha이상 농업법인 ○ 지게차 : 농작업 공동 실시 농업인단체, 작목반, 농업법인 ○ 곡물·밀건조기 : 벼, 맥류 등 재배면적 10ha인 공동 이용 가능한 농업인 단체, 작목반, 농업법인	○ 농산물 생산비 절감에 필요한 농기계 지원 - 드 론 : 11대 - 지게차 : 12대 - 곡물건조기 : 16대 - 밀 건조기 : 4대	○ 지원단가(대) - 드 론 : 20,000천원 - 지게차 : 25,000천원 - 곡물건조기 : 12,000천원 - 밀 건조기 : 12,000천원 ○ 지원비율 - 보조 50%, 자담 50%	○ 사업량 : 4종 43대 ○ 사업비 : 936,000천원 - 도비 : 81,450천원 - 군비 : 386,550천원 - 자담 : 668,000천원	‘22년 1월말한 (읍면)
16	다 목 적 소 형 농 기 구 지 원 사 업	○ 농 기계 구입을 희망하는 농업인 - 기 지원농가제외	○ 정부지원대상 농기계중 자율 선택하되 30만원 이상의 중·소형농기계 및 밭작물 수확기계 우선지원	○ 지원단가(대) - 보조 2,500천원한도 ○ 지원비율 - 5,000천원 이하 : 보조 50%, 자담 50% - 5,000천원 이상 : 2,500천원만 보조	○ 사업량 : 224대 ○ 사업비 : 515,200천원 - 도비 : 77,280천원(15%) - 군비 : 180,320천원(35%) - 자담 : 257,600천원(50%)	‘22년 1월말한 (읍면)
17	여 성 친 화 다 목 적 소형전기운반차 지 원 사 업	○ 함평군내 주소를 홀로 둔 여성 농업인, 고령여성 농업인	○ 다목적 소형전기 운반차 구입비의 70% 지원	○ 지원단가 - 5,500천원/대 ○ 지원비율 - 보조 70%, 자담 30%	○ 사업량 : 15대 ○ 사업비 : 82,500천원 - 도비 : 12,375천원(15%) - 군비 : 45,375천원(55%) - 자담 : 24,750천원(30%)	‘22년 1월말한 (읍면)

연번	사 업 명	지원대상	사업내용	지원단가 및 조건	사업량 및 사업비	신청기한 (기관)
18	개 량 물 고 지 원 사 업	○ 논의 물 수위 조절이 필요한 농가	○ 개량물꼬를 설치하여 논의 배수 높이를 단계적으로 조절가능	○ 지원단가 - 1조당 45천원 ○ 지원비율 - 보조 80%, 자담 20%	○ 사업량 : 1,301조 ○ 사업비 : 58,545천원 - 도 비 : 5,855천원(10%) - 군 비 : 17,563천원(30%) - 농 협 : 23,418천원(40%) - 자 담 : 11,709천원(20%)	‘22년 1월말한 (읍면)
19	유해 야생동물 포 획 시 설 지 원 사 업	○ 멧돼지 등 유해야생동물로 인한 농작물 피해를 입었거나 피해 우려가 있는 농업인, 농업법인	○ 유해 야생동물 포획기 지원	○ 지원단가 - 1,650천원/대 ○ 지원비율 - 보조 80%, 자담 20%	○ 사업량 : 5대 ○ 사업비 : 8,250천원 - 국 비 : 3,300천원(40%) - 도 비 : 990천원(12%) - 군 비 : 2,310천원(28%) - 자 담 : 1,650천원(20%)	‘22년 1월말한 (읍면)
20	영농 안전 장비 지 원 사 업	○ 공동방제단, 작목반, 농업인단체 및 쌀전업농, 고령농가 위주로 지원 공급	○ 안전 사용장비 1조 - 방제복 1벌 - 개량마스크 3개 - 보안경 1개	○ 지원단가 - 45천원/조 ○ 지원비율 : 보조100%	○ 사업량 : 643조 ○ 사업비 : 28,935천원 - 도 비 : 2,894천원(10%) - 군 비 : 26,041천원(90%)	‘22년 1월말한 (읍면)
21	원에작물 연작 장 해 경 감 제 (토 양 훈 증) 지 원 사 업	○ 시설원에 및 노지 마늘, 양파 1,000㎡ 이상 재배농가 및 영농법인(농업경영체 등록농가)	○ 토양훈증소독제 구입비 일부 지원 - 밧사미드, 크린소일 등 - 유황입제 (단, 신청농가 각서징구)	○ 지원단가(10a) - 밧사미드 등 : 265천원 ○ 지원비율 - 보조 50%, 자담 50%	○ 사업량 : 450ha ○ 사업비 : 661,500천원 - 도 비 : 50,220천원(15%) - 군 비 : 280,530천원(35%) - 자 담 : 330,750천원(50%)	‘22년 1월말한 (읍면)

연번	사 업 명	지원대상	사업내용	지원단가 및 조건	사업량 및 사업비	신청기한 (기관)
22	시설원예 및 단호박 증묘대 지 원 사 업	○ 단호박 등 고소득 시설·원예작물 재배 농업인 및 농업법인	○ 단호박, 시설과채류 (화훼, 과채류, 과수) 등 증묘대 일부 지원	○ 지원단가(㎡) - 평균 · 화훼류 : 3,000원 · 과채류 : 900원 · 단호박 : 200원 · 기 타 : 400원 ※ 1기작에 한함 ※ 품목당 단가 상이 ○ 지원비율 - 보조 50%, 자담 50%	○ 사업량 : 175.5ha ○ 사업비 : 650,000천원 - 군비 : 325,000천원(50%) - 자담 : 325,000천원(50%)	‘22년 1월말한 (읍면)
23	친 환 경 미 니 단 호 박 조 기 재 배 지 원 사 업	○ 친환경 미니단호박 조기재배 농가 ○ 2중 이상 비닐하우스 피복이 되어있고 난방이 가능한 농가	○ 미니단호박 조기재배 농가 생산 장려금 지원 ○ 조기재배 농가의 신 청이 미비할 시, 추가 재배 신청 추진예정 ○ 재배품종 : 미니단호 박(보우짱)	○ 지원단가 - 1,000원/1㎡ ○ 지원비율 -보조 100%	○ 사업량 : 5ha ○ 사업비 : 50,000천원 - 군비 : 50,000천원(100%)	대상자 선정완료
24	친 환 경 완초재배 장려금 지 원 사 업	○ 완초재배 희망농가	○ 완초재배 및 박피 인건비 일부 지원	○ 지원단가 - 2,500천원/10a ○ 지원비율 - 보조 100%	○ 사업량 : 2ha ○ 사업비 : 50,000천원 - 군 비 : 50,000천원(100%) - 군비 100%	‘22년 1월말한 (읍면)
25	마 늘 우량종구 갱신 지 원 사 업	○ 마늘 종구 교체 희망 농가	○ 마늘 종구 교체비 일부 지원	○ 지원단가 - 40천원/1㎡ - 180㎡/ha ○ 지원비율 - 군비 20%, 농협 30% 자담 50%	○ 사업량 : 6,250㎡ ○ 사업비 : 250,000천원 - 군 비 : 50,000천원(20%) - 농 협 : 75,000천원(30%) - 자 담 : 125,000천원(50%)	‘22년 5월말한 (읍면,농협)

연번	사 업 명	지원대상	사업내용	지원단가 및 조건	사업량 및 사업비	신청기한 (기관)
26	친환경 농작물 비가림 하우스 지 원 사 업	○ 시설원에 작물 생산을 위한 내재해형 비닐 하우스를 신축 하고자 하는 농업인	○ 내재해형 비닐하우스 설치비 일부 지원	○ 지원단가 - 22천원/㎡ ○ 지원비율 - 보조 50%, 자담 50%	○ 사업량 : 0.6ha ○ 사업비 : 140,000천원 - 군 비 : 70,000천원(50%) - 자 담 : 70,000천원(50%)	‘22년 1월말한 (읍면)
27	친 환 경 원 예 시설 개선 지 원 사 업	○ 채소·화훼류 등 재배시설을 운영 하는 농업인, 단체 농업법인 등	○ 장기성필름, 자동개폐기 무인방제기, 환풍기, 탄산가스발생기, 자동관수, 온도하강차광시스템, 양액재배시설, 물받이 교체 등	○ 지원단가 - 사업별로 상이 ○ 지원비율 - 보조 50%, 자담 50%	○ 사업량 : 2ha ○ 사업비 : 400,000천원 - 군 비 : 200,000천원(50%) - 자 담 : 200,000천원(50%)	‘22년 1월말한 (읍면)
28	중 소 농 원 예 특용작물 생산기반 구축 지 원 사 업	○ 채소·화훼·과수 등 원예작물과 녹차, 버섯, 양잠업 등 특용작물 및 신규 재배 희망농가	○ 원예작물 - 내재형 비닐하우스 ○ 특용작물 - 재배농가 기기구입	○ 지원조건 - 원예작물 : 22천원/㎡ - 특용작물 : 견적 ○ 지원비율 - 보조 50%, 자담 50%	○ 사업량 : 2.5ha ○ 사업비 : 500,000천원 - 도 비 : 75,000천원(15%) - 군 비 : 175,000천원(35%) - 자 담 : 250,000천원(50%)	‘22년 1월말한 (읍면)

연번	사 업 명	지원대상	사업내용	지원단가 및 조건	사업량 및 사업비	신청기한 (기관)
29	시설원예 에너지 이용 효율화 지원 사업	○ 시설원예 농가 중 에너지절감시설 (보온커튼) 설치 농업인 및 법인 ※ 자동화온실, 유리 온실을 1,322㎡이상 보유 및 활용 농업인	○ 다겹보온커튼설치 (다겹보온커튼, 알루미늄스크린)	○ 지원단가 ○ 다겹보온커튼 - 수평권취식: 12,000원/㎡ - 예인식·외부권취식: 11,000원/㎡ ○ 알루미늄스크린 - 11,000원/㎡ ○ 보완 : 10,000원/㎡ ○ 지원비율 - 보조 50%, 융자 30%, 자담 20%	○ 사업량 : 2.2ha ○ 사업비 : 243,200천원 - 국 비 : 48,640천원(20%) - 도 비 : 7,296천원(3%) - 군 비 : 65,664천원(27%) - 융 자 : 72,960천원(30%) - 자 담 : 48,640천원(20%)	‘22년 1월말한 (읍면) ※ ‘21년 수요조사 신청농가 우선선정
30	고추비가림 재배시설 지원 사업	○ 건고추 재배용 하우스 시설을 희망하는 농가 (농협과 계약재배 체결)	○ 내재해형 하우스 설치 ※ 시설완공 후 5년간 의무적 건고추 재배	○ 지원단가 - 22,000원/㎡ ○ 지원비율 - 보조 50%, 융자 30%, 자담 20%	○ 사업량 : 1.4ha ○ 사업비 : 319,000천원 - 국 비 : 63,800천원(20%) - 도 비 : 9,570천원(3%) - 군 비 : 86,130천원(27%) - 융 자 : 32,300천원(30%) - 자 담 : 127,200천원(20%)	‘22년 1월말한 (읍면) ※ ‘21년 수요조사 신청농가 우선선정
31	시설원예 현대 화 지원사업	○ 시설원예 재배농가중 APC, 농협, 조공법인 소속으로 공동선별 및 공동출하를 체결하고 출하실적이 있는 농가	○ 양액재배시설, 유동훈, 환풍기, 측고인상 등 시설하우스 개선비 지원	○ 지원단가 - 품목별 상이(지침 참고) ○ 지원비율 - 보조 50%, 융자 30%, 자담 20%	○ 사업량 : 1.1ha ○ 사업비 : 108,800천원 - 국 비 : 21,760천원(20%) - 도 비 : 3,264천원(3%) - 군 비 : 29,376천원(27%) - 융 자 : 32,640천원(30%) - 자 담 : 21,760천원(20%)	‘22년 1월말한 (읍면) ※ ‘21년 수요조사 신청농가 우선선정

연번	사 업 명	지원대상	사업내용	지원단가 및 조건	사업량 및 사업비	신청기한 (기관)
32	다 목 적 소형하우스설치 지 원 사 업	○ 농업경영체등록을 한 시설원에 및 노지채소 1,000㎡이상 재배농가	○ 농가 단위 지원면적: 160㎡/1동	○ 지원단가 - 24,000원/㎡ - 보조 50%, 자담 50%	○ 사업량 : 0.2ha ○ 사업비 : 45,760천원 - 군 비 : 22,880천원(50%) - 자 담 : 22,880천원(50%)	‘22년 1월말한 (읍면)
33	과 수 농 가 생 산 기 반 확 지 원 사 업	○ 관내에서 시설하우스 및 노지에서 과수를 재배 운영하고 있는 농업인 및 농업법인	○ 농산물운반기, 환풍기, 농업용난방기, 전정용 전동가위, 비파괴당도계 야생동물 방지시설 등	○ 지원비율 - 보조 50%, 자담 50%	○ 사업량 : 0.5ha ○ 사업비 : 100,000천원 - 군 비 : 50,000천원(50%) - 자 담 : 50,000천원(50%)	‘22년 1월말한 (읍면)
34	과수생 산시 현 대 화 지 원 사 업	○ 과수산업발전계획에 참여하는 농가 또는 농업법인(이하 경영체), 사업 시행주체·참여 조직 ※ 무화과재배농가	○ 관수관비시설, 농산물 운반기(레일형), 환풍기, 다겹보온커튼, 지주시설 등	○ 지원비율 - 보조 50%, 자담 50%	○ 사업량 : 4종 ○ 사업비 : 15,220천원 - 국 비 : 3,044천원(20%) - 도 비 : 913천원(9%) - 군 비 : 3,653천원(21%) - 자 담 : 7,610천원(50%)	‘22년 1월말한 (읍면)
35	고 품 질 포도 생 산 기 반 성 사 업	○ 포도 시설하우스 1,320~3,300㎡ 신규 설치 하고자 하는 농업인, 농업법인 등	○ 내재해형 철재 비닐 하우스 설치 - 자동개폐기, 관수시설 포함 - 지원품목 : 샤인머스켓	○ 지원조건 - 35,000원/㎡ ○ 지원비율 - 군비 50%, 농협 30% 자담 20%	○ 사업량 : 8.6ha ○ 사업비 : 3,000,000천원 - 군 비 : 1,500,000천원(50%) - 농 협 : 600,000천원(20%) - 자 담 : 900,000천원(30%)	대상자 선정 완료

2022년도 식품산업분야 지원사업 총괄

○ 담당부서 : 친환경농산과 식품산업팀(☎ 320-1881, 1882, 1883)

사 업 명	사 업 량	사 업 비(천원)					
		계	국 비	도 비	군 비	용 자	자 담
소 계	13개 사업	2,370,050	115,365	86,193	858,222	-	1,310,270
① 신선농산물 저온저장고 설 치 지 원 사 업 (군 자 체 사 업)	95동	598,500	-	-	299,250	-	299,250
② 농산물 소형 저온저장고 설 치 지 원 사 업 (도 비 사 업)	44동	277,200	-	41,580	97,020	-	138,600
③ 농산물 중형 저온저장고 설 치 지 원 사 업 (도 비 사 업)	2동	140,000	-	21,000	49,000	-	70,000
④ 단 호 박 유통 시 설 기 반 확 충 지 원 사 업	2개소	80,000	-	-	40,000	-	40,000
⑤ 산지통합마케팅 지원사업	1개소	9,650	2,895	579	2,316	-	3,860

사 업 명	사 업 량	사 업 비(천원)					
		계	국 비	도 비	군 비	용 자	자 담
⑥ 농 산 물 공 동 선 별 비 지 원 사 업	4개소	614,700	70,770	14,154	56,616	-	473,160
⑦ 농 특 산 물 포 장 디 자 인 개 발 · 제 작 지 원 사 업	40개소	400,000	-	-	200,000	-	200,000
⑧ 주 산 지 G A P 안 전 성 분 석 비 지 원 사 업	70건	33,000	16,500	4,950	11,550	-	-
⑨ 우 수 농 산 물 (G A P) 인 증 비 지 원 사 업	40건	6,000	-	1,500	4,500	-	-
⑩ 유 기 가 공 식 품 인 증 수 수 료 지 원	4건	9,000	-	1,080	2,520	-	5,400
⑪ 도 지 사 품 질 인 증 제 품 디 자 인 제 작 지 원	1개소	10,000	-	1,350	3,650	-	5,000
⑫ 어 르 신 등 체 험 활 동 건 강 꾸 러 미 지 원	1,282명	42,000	25,200	-	16,800	-	-
⑬ 소 규 모 식 품 제 조 가 공 업 육 성 지 원	3개소	150,000	-	-	75,000	-	75,000

2022년도 식품산업분야 지원사업 요약서

연번	사 업 명	지원대상	사업내용	지원단가 및 조건	사업량 및 사업비	신청기한 (기관)
1	신 선 농 산 물 저 온 저 장 고 설 치 지원사업 (군 비 사 업)	○ 특작·과수·채소 2ha미만 재배농가	○ 소형(10㎡이하) 저온저장고 설치사업	○ 지원단가 : 6,300천원/동 - 보조 50% - 자담 50%	○ 사업량 : 95동 ○ 사업비 : 598,500천원 - 군 비 : 299,250 - 자 담 : 299,250	'22. 1월말 (읍면)
2	농 산 물 소 형 저 온 저 장 고 설 치 지원사업 (도 비 사 업)	○ 특작·과수·채소 2ha미만 재배농가	○ 소형(10㎡이하) 저온저장고 설치사업	○ 지원단가 : 6,300천원/동 - 보조 50% - 자담 50%	○ 사업량 : 44동 ○ 사업비 : 277,200천원 - 도 비 : 41,580 - 군 비 : 97,020 - 자 담 : 138,600	'22. 1월말 (읍면)
3	농 산 물 중 형 저 온 저 장 고 설 치 지원사업 (도 비 사 업)	○ 특작·과수·채소 2ha이상 재배농가	○ 중형(53㎡~165㎡) 저온저장고 설치사업	○ 지원단가 : 70,000천원/동 - 보조 50% - 자담 50%	○ 사업량 : 2동 ○ 사업비 : 140,000천원 - 도 비 : 21,000 - 군 비 : 49,000 - 자 담 : 70,000	'22. 1월말 (읍면)

연번	사업명	지원대상	사업내용	지원단가 및 조건	사업량 및 사업비	신청기한 (기관)
4	단호박유통시설 기반확충 지원사업	○ 단호박생산단체	○ 저온저장고 및 세척기 세척·건조기 지원	○ 지원기준 - 보조 50%, 자담 50% - 세척기 : 10,000천원/대 - 선별기 : 20,000천원/대	○ 사업량 : 2개소 내외 ○ 사업비 : 80,000천원 - 군비 : 40,000 - 자담 : 40,000	'22. 1월말 (읍면)
5	산지통합마케팅 지원사업	○ 산지통합마케팅 조직 (조합공동사업법인)	○ 농가 교육 컨설팅, 품질조사비 등	○ 농업경영정보에 등록 되어 있어야 함	○ 사업량 : 1개소 ○ 사업비 : 9,650천원 - 국비 : 2,895 - 도비 : 579 - 군비 : 2,316 - 자담 : 3,860	'22. 1월말 (식품산업팀)
6	농산물 공동선별비 지원사업	○ 관내 산지유통 조직	○ 공동선별에 소요되는 비용의 일부 지원	○ 대상품목 : 과실류, 서류 채소류, 버섯류 등	○ 사업량 : 4개소 ○ 사업비 : 614,700천원 - 국비 : 70,770 - 도비 : 14,154 - 군비 : 56,616 - 자담 : 473,160	'22. 1월말 (식품산업팀)
7	농특산물 포장디자인 개발 및 제작 지원사업	○ 친환경쌀, 잡곡, 신선채소류 및 농산가공제품 생산 업체, 농산물품목별 생산단체 및 개인	○ 포장재 디자인 개발 및 제작비 일부 지원	○ 지원단가 - 보조 50% - 자담 50% ※ 신청량에 따라 변경가능	○ 사업량 : 40개소 내외 ○ 사업비 : 400,000천원 - 군비 : 200,000 - 자담 : 200,000	'22. 1월말 (읍면)

연번	사 업 명	지원대상	사업내용	지원단가 및 조건	사업량 및 사업비	신청기한 (기관)
8	주산지 GAP 안전성 분석비 지원	○ GAP 인증을 받은 농가 및 생산자 단체	○ 주산지별 토양·용수 분석 등 시료채취 검사비 지원(전문기관 추진) ○ GAP 인증 시 필요한 토양, 용수, 농산물의 잔류농약 및 중금속검사 비용 지원	○ 지원단가 - 검사면적 및 수수료 기준에 따름 ○ 지원조건 - 보조 100%	○ 사업량 : 70건 ○ 사업비 : 33,000천원 - 국 비 : 16,500 - 도 비 : 4,950 - 군 비 : 11,550	연중신청 ('22.1.1.~ '22.12.31.까지) (읍면)
9	우수농산물 (GAP) 인증비 지원	○ GAP 인증을 받은 농가 및 생산자 단체	○ GAP 인증심사 시 필요한 수수료 및 심사원 출장비 지원	○ 지원단가 - 건당 150천원 - 보조 100%	○ 사업량 : 40건 ○ 사업비 : 6,000천원 - 도 비 : 1,500 - 군 비 : 4,500	연중신청 ('22.1.1.~ '22.12.31.까지) (읍면)
10	유기가공식품 인증수수료 지원사업	○ 관내 유기가공식품 인증 희망업체	○ 유기가공식품 인증에 따른 인증 수수료 및 심사원 출장비 지원	○ 지원단가 - 보조 40% - 자담 60%	○ 사업량 : 4개소 ○ 사업비 : 9,000천원 - 도 비 : 1,080 - 군 비 : 2,520 - 자 담 : 5,400	'22. 1월말 (읍면)
11	도지사품질 인증제품 디자인 제작지원	○ 도지사품질인증 업체 중 포장재 개발 희망 업체	○ 포장재 디자인 개발 및 시제품 제작 지원	○ 지원단가 - 보조 50% - 자담 50%	○ 사업량 : 1개소 ○ 사업비 : 10,000천원 - 도 비 : 1,350 - 군 비 : 3,650 - 자 담 : 5,000	'22. 1월말 (읍면)

연번	사 업 명	지원대상	사업내용	지원단가 및 조건	사업량 및 사업비	신청기한 (기관)
12	어 르 신 등 체 험 활 동 건 강 꾸 러 미 지 원 사 업	○ 노인, 장애인, 아동 등	○ 건강 체험활동 꾸러미 지원	○ 지원단가 - 보조 100%	○ 사업량 : 1,282명 ○ 사업비 : 42,000천원 - 국 비 : 25,200 - 군 비 : 16,800	'22. 1월말 (식품산업팀)
13	소규모 식품제조 가 공 업 육 성 지 원 사 업	○ 식품제조가공업체 (개인, 법인)	○ 식품제조 설비 및 장비 지원	○ 지원단가 - 보조 50% - 자담 50%	○ 사업량 : 3개소 ○ 사업비 : 150,000천원 - 군 비 : 75,000 - 자 담 : 75,000	'22. 1월말 (음면)

2022년도 농축산물판촉분야 지원사업 총괄

○ 담당부서 : 친환경농산과 농축산물판촉팀(☎ 320-1891, 1892, 1893, 1894, 1895)

사 업 명	사 업 량	사 업 비(천원)					
		계	국 비	도 비	군 비	용 자	자 담
소 계	4개 사업	435,000	-	24,750	197,250	-	213,000
① 농특산물 평생고객확보 택배비 지원	100,000건	300,000	-	-	150,000	-	150,000
② 공공비축미곡 톤백 매입기반 구축사업	2식	90,000	-	9,000	27,000	-	54,000
③ 온라인 판매확대 지원사업	5개소	15,000	-	3,750	8,250	-	3,000
④ TV 홈쇼핑 방송판매 지원 사업	2개소	30,000	-	12,000	12,000	-	6,000

2022년도 농축산물판촉분야 지원사업 요약서

연번	사 업 명	지원대상	사업내용	지원단가 및 조건	사업량 및 사업비	신청기한 (기관)
1	농특산물 평생고객 확보 택배비 지원	○ 우체국 쇼핑몰 「함평천지브랜드관」 및 「함평천지몰」에 입점한 농업인 또는 가공업체	○ 함평군 농특산물 택배비 일부지원	○ 지원단가 - 1건당 3,000원 ○ 지원조건 - 보조 : 50% - 자담 : 50%	○ 사업량 : 100,000건 ○ 사업비 : 300,000천원 - 군비 : 150,000천원 - 자담 : 150,000천원	연 중 (읍면)
2	공공비축미곡 톤백 매입 기반구축	○ 정부관리 양곡창고 톤백매입 기반구축을 희망하는 농협 및 창고주	○ 정부관리양곡창고의 출입문 개보수 및 톤백 저울 구입	○ 지원단가 - 8,000천원/출입문 - 2,000천원/톤백저울 ○ 지원조건 - 보조 : 40% - 자담 : 60%	○ 사업량 - 창고출입문 : 10개 - 톤백저울 : 5기 ○ 사업비 : 90,000천원 - 도비 : 9,000천원 - 군비 : 27,000천원 - 자담 : 54,000천원	’22. 2월말 (읍면)
3	온라인 판매확대 지원사업	○ 도 쇼핑몰 “남도 장터” 입점업체 또는 입점 희망업체	○ 라이브커머스(네이버 쇼핑 라이브)를 통한 남도장터 입점제품 실시간 온라 인 판매 지원	○ 지원단가 : 3,000천원 - 보조 80% - 자담 20%	○ 사업량 : 5개소 ○ 사업비 : 15,000천원 - 도비 : 3,750천원 - 군비 : 8,250천원 - 자담 : 3,000천원	22.1.22.한 (읍면)
4	2023년 TV 홈쇼핑 방송판매 지원사업	○ TV 홈쇼핑 방송 판매를 희망하는 관내 농·축·특산품 생산업체	○ TV 홈쇼핑 방송송출비 지원	○ 지원단가 : 12,000천원 - 보조 80% - 자담 20%	○ 사업량 : 2개소 ○ 사업비 : 30,000천원 - 도비 : 12,000천원 - 군비 : 12,000천원 - 자담 : 6,000천원	’22. 9월 (공모신청) → 2023년 시행사업

2022년도 귀농귀촌분야 지원사업 총괄

○ 담당부서 : 친환경농산과 귀농귀촌팀(☎320-1901, 1902, 1903)

사 업 명	사 업 량	사 업 비(천원)					
		계	국 비	도 비	군 비	용 자	자 담
소 계	3개 사업	340,000	-	-	178,000		162,000
① 귀농 영농정착 지원사업	15농가	300,000	-	-	150,000	-	150,000
② 귀농인 농가주택 수리비 지원사업	5농가	40,000	-	-	28,000	-	12,000
③ 귀농 농업창업 및 주택구입 지원사업	창업 300백만원 주택 75백만원	최대 375,000/인	-	-	-	최대 375,000/인	-

2022년도 귀농귀촌분야 지원사업 요약서

연번	사 업 명	지원대상	사업내용	지원단가 및 조건	사업량 및 사업비(천원)	신청기한 (기관)
1	귀농 영농정착 지원사업	○ 전입일 5년 이내 ○ 영농경력 1년이상, 교육 100시간 이상 이수한 세대주	○ 농지, 축사, 하우스 등 영농기반 구축 ○ 농가주택 구입 및 농기계 구입 지원	○ 지원단가 - 20,000천원/농가당 ○ 지원비율(%) - 보조 50%, 자담 50%	○ 사업량 : 13개소 ○ 사업비 : 260,000천원 - 군비 : 130,000천원 - 자담 : 130,000천원	‘22.1월말 (읍면)
2	귀농인 농가주택수리비 지원사업	○ 전입일 5년 이내 ○ 영농경력 1년이상, 교육 100시간 이상 이수한 세대주	○ 주택 리모델링, 보일러교체, 지붕·화장실 개량 등 ※ 지원제외 : 단독세대, 미등가·무허가, 임대주택	○ 지원단가 - 8,000천원/농가당 ○ 지원비율(%) - 보조 70%, 자담 30%	○ 사업량 : 4개소 ○ 사업비 : 32,000천원 - 군비 : 22,400천원 - 자담 : 9,600천원	‘22.1월말 (읍면)
3	귀농 농업창업 및 주택구입 지원사업	○ 농촌지역 전입 전 1년이상 도시에 거주한 만65세 미만 세대주 ○ 전입일 5년 이내 ○ 교육 100시간 이상 수료자	○ 농업창업 : 영농기반, 농식품제조·가공시설 신축, 구입 ○ 주택구입 : 주택구입, 신축, 증·개축(주택 부지구입비 지원불가)	○ 지원단가(한도) - 농업창업 : 300백만원 - 주택구입 : 75백만원 ○ 지원비율(%) - 융자 : 100% - 금리 : 연 2% - 5년까지 10년 분할상환	○ 사업비 : 1인당 최대 375백만원 ※ 사업량 및 총사업비는 당해 배정액에 따라 변경될 수 있음	연중 2회 (1월, 7월) (읍면)



축 수 산 과



2022년도 축산분야 지원사업 총괄

○ 담당부서 : 축수산과 축산팀(☎ 320-1911, 1912, 1913, 1914, 1915)

사 업 명	사 업 량	사 업 비(천원)					
		계	국 비	도 비	군 비	용 자	자 담
소 계	28개 사업	13,482,716	726,333	125,875	925,730	8,697,000	3,007,778
① 젓 소 검 정 능 력 우 우 량 정 액 대 지 원	600두	30,000	-	-	15,000	-	15,000
② 젓소목장 환경개선 지원	2개소	40,000	-	-	20,000	-	20,000
③ 낙 농 가 벧 쥔 절 단 기 지 원 사 업	2대	18,000	-	-	9,000	-	9,000
④ 낙 농 가 면 역 증 강 제 지 원 사 업	40농가	40,000	-	-	20,000	-	20,000
⑤ 양 봉 경 쟁 력 강 화 사 업 (군 비 사 업)	170농가	171,150	-	-	85,575	-	85,575
⑥ 벌꿀 이동형 채밀기 지원	5대	50,000	-	-	25,000	-	25,000

사 업 명	사 업 량	사 업 비(천원)					
		계	국 비	도 비	군 비	용 자	자 담
⑦ 한 봉 산 업 경 쟁 력 강 화 사 업 (군 비 사 업)	350군	25,000	-	-	12,500	-	12,500
⑧ 농 가 맞 춤 형 축 산 경 쟁 력 제 고 사 업	4개소	40,000	-	-	20,000	-	20,000
⑨ 축 사 폐 건 축 기 가 재 처 리 지 원 사 업	2개소	20,000	-	-	10,000	-	10,000
⑩ 축 사 시 설 재 해 예 방 시 스 템 지 원	10개소	30,000	-	-	15,000	-	15,000
⑪ 가 축 음 용 수 관 정 개 발 사 업	6공	42,000	-	-	21,000	-	21,000
⑫ 비 가 림 가 축 운 동 장 설 치 지 원	2개소	50,000	-	-	25,000	-	25,000
⑬ 녹 색 축 산 육 성 기 금 (전 라 남 도 기 금)	11명	3,500,000	-	-	-	2,800,000	700,000

사 업 명	사 업 량	사 업 비(천원)					
		계	국 비	도 비	군 비	용 자	자 담
⑭ 우 량 모 돈 갱 신 사 업	120두	60,000	-	-	30,000	-	30,000
⑮ 돼 지 고 능력 우량정액대 지 원 사 업	2,500두	40,000	-	-	20,000	-	20,000
⑯ 양돈생산성 향상 지원사업 (도 비 사 업)	10,100kg	101,000	-	13,635	57,065	-	30,300
⑰ 돼 지 생 산 비 절 감 용 사료효율 개선제 지원사업 (도 비 사 업)	15호	75,000	-	11,250	33,750	-	30,000
⑱ 가 축 재 해 보 험 가 입 비 지 원 사 업	122호	486,666	243,333	36,500	109,500	-	97,333
⑲ 폭 스투레스완화제 지원 (도 비 사 업)	160호	88,800	-	17,760	71,040	-	-
⑳ 축 사 지 붕 열 차 단 재 도 포 시 범 사 업	30호	62,000	-	9,300	21,700	-	31,000

사 업 명	사 업 량	사 업 비(천원)					
		계	국 비	도 비	군 비	용 자	자 담
②① 양 계 사 육 농 가 생 산 성 향 상 지 원	10농가	106,000	-	-	53,000	-	53,000
②② 오 리 사 육 농 가 생 산 성 향 상 지 원	10농가	106,000	-	-	53,000	-	53,000
②③ 가금류 사료 첨가제 지원	148톤	177,600	-	26,640	115,440	-	35,520
②④ 축 산 I C T 용 복 합 확 산 사 업 (국 비 사 업)	12호	1,610,000	483,000	-	-	805,000	322,000
②⑤ 축 사 시 설 현 대 화 사 업	15호	6,365,000	-	-	-	5,092,000	1,273,000
②⑥ 곤 충 사 료 첨 가 제 지 원 사 업 (도 비 사 업)	4,850kg	48,500	-	6,790	27,160	-	14,550
②⑦ 염 소 고온스트레스완화제 지 원 사 업 (도 비 사 업)	40호	20,000	-	4,000	16,000	-	-
②⑧ 흑 염 소 생 산 성 향 상 지 원 사 업	3개소	80,000	-	-	40,000	-	40,000

2022년도 축산분야 지원사업 요약서

연번	사 업 명	지원대상	사업내용	지원단가 및 조건	사업량 및 사업비	신청기한 (기관)
1	젖소검정능력우 우량정액대지원	○ 젖소사육농가 - 친환경인증농가 우선지원	○ 젖소(착유우)를 대상 으로 능력검정우의 우량정액 공급	○ 지원단가 - 두당 : 50천원 ○ 지원비율 - 보조50%, 자담 50%	○ 사업량 : 600두 ○ 사업비 : 30,000천원 - 군 비 : 15,000천원 - 자 담 : 15,000천원	‘22. 1월 (읍·면)
2	젖 소 목 장 환 경 개 선 지 원	○ 젖소사육농가	○ 젖소목장 시설 개보수 지원	○ 지원단가 - 개소당 : 20,000천원 ○ 지원비율 - 보조50%, 자담 50%	○ 사업량 : 2개소 ○ 사업비 : 40,000천원 - 군 비 : 20,000천원 - 자 담 : 20,000천원	‘22. 1월 (읍·면)
3	낙 농 가 벗 짚 절 단 기 지 원 사 업	○ 젖소사육농가	○ 벗짚절단기지원	○ 지원단가 - 개소당 : 6,000천원 ○ 지원비율 - 보조50%, 자담 50%	○ 사업량 : 2대 ○ 사업비 : 18,000천원 - 군 비 : 9,000천원 - 자 담 : 9,000천원	‘22. 1월 (읍·면)
4	낙농가 면역 증 강 제 지 원 사 업	○ 젖소사육농가	○ 면역증강제 지원	○ 지원단가 - 호당 : 1,000천원 ○ 지원비율 - 보조50%, 자담 50%	○ 사업량 : 40호(전 낙농가) ○ 사업비 : 40,000천원 - 군 비 : 20,000천원 - 자 담 : 20,000천원	‘22. 1월 (읍·면)

연번	사 업 명	지원대상	사업내용	지원단가 및 조건	사업량 및 사업비	신청기한 (기관)
5	양 봉 경 쟁 력 강 화 사 업 (군 비 사 업)	○ 양봉농가 - 양봉연구회 가입 농가우선지원	○ 양봉농가 기자재 지원 - 소초광, 화분, 벌통 등	○ 지원비율 - 보조 50%, 자담 50% ※ 농업경영체 및 양봉등록 의무	○ 사업량 : 170농가 ○ 사업비 : 171,150천원 - 군 비 : 85,575천원 - 자 담 : 85,575천원	‘22. 1월 (읍·면)
6	벌 꿀 이 동 형 채 밀 기 지 원	○ 양봉농가 - 양봉연구회 가입 농가우선지원	○ 이동형 채밀기 지원	○ 지원비율 - 보조 50%, 자담 50% ※ 농업경영체 및 양봉등록 의무	○ 사업량 : 5대 ○ 사업비 : 50,000천원 - 군 비 : 25,000천원 - 자 담 : 25,000천원	‘22. 1월 (읍·면)
7	한 봉 산 업 경쟁력강화사업 (군 비 사 업)	○ 한봉농가 - 한봉협회 가입농가우선지원	○ 한봉농가 기자재 구입 및 등검은말벌 퇴치기 구입 지원	○ 지원비율 - 보조 50%, 자담 50% ※ 농업경영체 및 양봉등록 의무	○ 사업량 : 350군 ○ 사업비 : 25,000천원 - 군 비 : 12,500천원 - 자 담 : 12,500천원	‘22. 1월 (읍·면)
8	농 가 맞 춤 형 축 산 경 쟁 력 제 고 사 업	○ 축산농가 - 축산업허가(등록)농가	○ 먹이통, 그늘막, 운동장, 울타리 등	○ 지원단가 - 개소당 : 10,000천원 ○ 지원비율 - 보조50%, 자담 50%	○ 사업량 : 4개소 ○ 사업비 : 40,000천원 - 군 비 : 20,000천원 - 자 담 : 20,000천원	‘22. 1월 (읍·면)
9	축 사 폐 건 축 기 자 재 처 리 지 원 사 업	○ 축산농가 - 축산업허가(등록)농가	○ 축사 폐건축 기자재 (슬레이트) 처리 지원	○ 지원단가 - 개소당 : 10,000천원 ○ 지원비율 - 보조50%, 자담 50%	○ 사업량 : 2개소 ○ 사업비 : 20,000천원 - 군 비 : 10,000천원 - 자 담 : 10,000천원	‘22. 1월 (읍·면)

연번	사 업 명	지원대상	사업내용	지원단가 및 조건	사업량 및 사업비	신청기한 (기관)
10	축 사 시 설 재 해 예 방 시 스템 지 원	○ 축산농가 - 친환경인증농가 우선지원	○ 축사내 CCTV설치지원 (도난방지 등)으로 축사 통합관리구축	○ 지원단가 - 개소당 : 3,000천원 ○ 지원비율 - 보조50%, 자담 50%	○ 사업량 : 10개소 ○ 사업비 : 30,000천원 - 군 비 : 15,000천원 - 자 담 : 15,000천원	‘22. 1월 (읍·면)
11	가 축 음 용 수 관정개발사업	○ 축산농가 - 친환경인증농가 우선지원	○ 가축음용수 관정개발 - 중형관정(80톤이상) (토출관 직경 50mm이상) - 장옥설치 및 인허가 취득	○ 지원단가 - 개소당 : 7,000천원 ○ 지원비율 - 보조 50%, 자담 50%	○ 사업량 : 6공 ○ 사업비 : 42,000천원 - 군 비 : 21,000천원 - 자 담 : 21,000천원	‘22. 1월 (읍·면)
12	비 가 림 가 축 운 동 장 설 치 지 원	○ 축산농가 - 친환경인증농가 우선지원	○ 축산농가 비가림 가축운동장 설치 지원	○ 지원단가 - 개소당 : 25,000천원 ○ 지원비율 - 보조50%, 자담50%	○ 사업량 : 2개소 ○ 사업비 : 50,000천원 - 군 비 : 25,000천원 - 자 담 : 25,000천원	‘22. 1월 (읍·면)
13	녹 색 축 산 육 성 기 금 (전남도기금)	○ 건축인허가완료 농가 우선지원 ○ 지원축종 - 한우,돼지,닭 오리,낙농,양봉 사슴, 흑염소 말,메추리,토끼	○ 동물복지 축사시설사업 친환경역점시책사업 등 - 축산악취제거, 운동장 - 축산물가공유통시설 등	○ 지원비율 : 금리1% 용자80%, 자담 20% ※ 2년거치 6년상환 ○ 운영자금 : 1% ※ 2년거치일시상환 수분조절제와 미생물제제 한해 공급	○ 사업량 : 11농가 ○ 사업비 : 3,500,000천원 - 용 자 : 2,800,000천원 - 자 담 : 700,000천원	‘22. 1월 (읍·면)

연번	사 업 명	지원대상	사업내용	지원단가 및 조건	사업량 및 사업비	신청기한 (기관)
14	우 량 모 돈 갱 신 사 업	○ 양돈농가 - 친환경인증농가 우선지원	○ 산자율이 높은 우량 모돈 구입비 일부지원 (F1, 순종구분)	○ 지원단가 - 두당 : 500~1,000천원 ○ 지원비율 - 보조 50%, 자담 50%	○ 사업량 : 120두 ○ 사업비 : 60,000천원 - 군 비 : 30,000천원 - 자 담 : 30,000천원	‘22. 1월 (읍·면)
15	돼 지 고 능력 우 량 정 액 대 지 원 사 업	○ 양돈농가 - 친환경인증농가 우선지원	○ 고능력 우량정액대 지원	○ 지원단가 - 두당 : 16천원 ○ 지원비율 - 보조 50%, 자담 50%	○ 사업량 : 2,500두 ○ 사업비 : 40,000천원 - 군 비 : 20,000천원 - 자 담 : 20,000천원	‘22. 1월 (읍·면)
16	양 돈 생 산 성 향상 지원사업 (도 비 사 업)	○ 양돈농가	○ 백신역가상승제 지원	○ 지원단가 - 10천원/1kg(ℓ) - 10백만원 이내/농가 ○ 지원비율 - 보조 70%, 자담 30%	○ 사업량 : 10,100kg ○ 사업비 : 101,000천원 - 도 비 : 13,635천원 - 군 비 : 57,065천원 - 자 담 : 30,300천원	‘22. 1월 (읍·면)
17	돼 지 생 산 비 절감용 사료효율 개선제 지원사업 (도 비 사 업)	○ 양돈농가 - 친환경인증농가 - 깨끗한 축산농가 - 동물복지형 녹색축산 인증농가 - HACCP 인증농가 우선지원	○ 돼지 사료효율 개선제 지원	○ 지원단가 - 농가당 5,000천원 이내 ○ 지원비율 - 보조 60%, 자담 40%	○ 사업량 : 15호 ○ 사업비 : 75,000천원 - 도 비 : 11,250천원 - 군 비 : 33,750천원 - 자 담 : 30,000천원	‘22. 1월 (읍·면)

연번	사 업 명	지원대상	사업내용	지원단가 및 조건	사업량 및 사업비	신청기한 (기관)
18	가축재해보험 가 입 지 원	○ 축산농가 ※예산범위 내 선착순 지원	○ 축산재해보험희망농가 - 가입범위 소,말,돼지,가금류8종 기타5종 - 가입기관(5개소) NH 농협손해보험(농협) KB컨소시엄(국민은행) 한화손해보험 동부화재 현대해상 ※ 시가 범위내에서 농가 자율 가입	○ 지원한도 - 보험료 납입료 300만원 이하 (도비 7.5%, 군비 22.5%, 자부담 20%, 국비 50%) - 보험료 납입료가 300만원 초과 (도비30만원, 군비90만원, 국비50%, 기타 자담) ○ 지원비율 - 보조80%,자담20% ※ 지급사유발생시 시가의 80~100%까지 보험금지급	○ 사업량 : 122농가 ○ 사업비 : 486,666천원 - 기 금 : 243,333천원 - 도 비 : 36,500천원 - 군 비 : 109,500천원 - 자 담 : 97,333천원	연 중 (가입기관에 가입하시면 해당기관에서 보조금청구)
19	폭 염 대 비 고온스트레스 완 화 제 지 원 (도 비 사 업)	○ 축산농가 - 축종별 단체에 사업비 배정지원 (사단법인)	○ 폭염대비고온스트레스 완화제 지원 - 각종별 여건에 맞는 약품으로 선정지원	○ 지원한도 - 농가당/1,500천원한도 ○ 지원비율 - 보조100%	○ 사업량 : 160호 ○ 사업비 : 88,000천원 - 도 비 : 17,760천원 - 군 비 : 71,040천원	'22. 2월 (음 면)
20	축 사 지 붕 열 차 단 재 도 포 시 범 사 업	○ 축산농가	○ 드론활용축사 지붕 열차단재 도포 지원 - 혹서기 축사 내 지붕 열차단	○ 지원한도 - 850원/m ² ○ 지원비율 - 보조 50%, 자담 50%	○ 사업량 : 30호 ○ 사업비 : 62,000천원 - 도 비 : 9,300천원 - 군 비 : 21,700천원 - 자 담 : 31,000천원	'22. 1월 (음 면)

연번	사 업 명	지원대상	사업내용	지원단가 및 조건	사업량 및 사업비	신청기한 (기관)
21	양계사육농가 생산성 향상 지 원	○ 가금류사육농가 - 친환경 인증농가 우선지원	○ 축사 사육환경개선 등 - 미생물발효기 쿨링시설, 열풍기 등 ※ 환풍기 제외	○ 지원비율 - 보조50%, 자담50%	○ 사업량 : 12농가 ○ 사업비 : 106,000천원 - 군 비 : 53,000천원 - 자 담 : 53,000천원	‘22. 1월 (읍·면)
22	오리사육농가 생산성 향상 지 원	○ 오리사육농가 - 친환경 인증농가 우선지원	○ 축사 환경개선사업 - 급이급수시설, 사육환경개선사업 등 ※ 환풍기제외	○ 지원비율 - 보조50%,자담50%	○ 사업량 : 12농가 ○ 사업비 : 106,000천원 - 군 비 : 53,000천원 - 자 담 : 53,000천원	‘22. 1월 (읍·면)
23	가금류 사료 첨가제 지원	○ 가금류사육농가 - 친환경 인증농가 우선지원	○ 단미사료로 등록된 칼슘첨가제(패분)공급	○ 지원단가 - 톤 : 1,200천원 ○ 지원비율 - 보조 80%, 자담 20%	○ 사업량 : 148톤 ○ 사업비 : 177,600천원 - 도 비 : 26,640천원 - 군 비 : 115,440천원 - 자 담 : 35,520천원	‘22. 1월 (읍·면)
24	축산ICT융복합 확 산 사 업	○ 축산업 허가등록자 ○ ICT 융복합 시설 적용이 가능한 농업경영체 - 양돈, 양계, 낙농, 한우, 오리, 사슴분야	○ ICT 융복합 시설장비 및 정보시스템 지원	○ 지원비율 - 국비 30%, 융자 50%, 자담 20% - 융자금리 : 2% (3년 거치 7년 분할상환)	○ 사업량 : 12농가 ○ 사업비 : 1,610,390천원 - 국 비 : 483,000천원 - 융 자 : 805,000천원 - 자 담 : 322,000천원	연 중
25	축 사 시 설 현 대 화 사 업	○ 축산업 허가등록자 ※축사 건축인허가 완료 농가우선지원 ○ 지원축종 - 한우, 돼지, 닭 오리, 낙농, 양봉 사슴, 흑염소 말, 메추리, 토끼	○ 축산의 신축 개축 및 개보수 시설자금 지원 - 축사시설현대화 - 양돈,가금농가소독 및 차단시설	○ 지원금리 - 대규모 : 2% - 중소농 : 1% 융자80%, 자담 20% ※ 5년거치10년상환	○ 사업량 : 15농가 ○ 사업비 : 6,365,000천원 - 융 자 : 5,092,000천원 - 자 담 : 1,273,000천원	‘22. 1월 (읍·면)

연번	사 업 명	지원대상	사업내용	지원단가 및 조건	사업량 및 사업비	신청기한 (기관)
26	곤충사료 첨가제 지원 (도비사업)	○ 축산농가 - 가금농가 우선	○ 곤충사료 첨가제 지원	○ 지원비율 - 보조 80%, 자담 20%	○ 사업량 : 4,850kg ○ 사업비 : 48,500천원 - 도비 : 6,790천원 - 군비 : 27,160천원 - 자담 : 14,550천원	'22. 1월 (읍·면)
27	염소고온 스트레스 완화제 지원 사업(도비사업)	○ 염소사육농가	○ 염소고온스트레스 (미네랄블록등) 완화제 지원	○ 지원비율 - 보조 100%	○ 사업량 : 40농가 ○ 사업비 : 20,000천원 - 도비 : 4,000천원 - 군비 : 16,000천원	'22. 1월 (읍·면)
28	흑염소 생산성 향상 지원 사업	○ 염소사육농가	○ 흑염소농가 기자재 및 장비 및 흑염소 축사 시설 신축·개보수 ※ 신규 흑염소 소득 지원사업 등	○ 지원비율 - 보조 50%, 자담 50%	○ 사업량 : 3개소 ○ 사업비 : 80,000천원 - 군비 : 40,000천원 - 자담 : 40,000천원 ※ 예산범위내 조정	'22. 1월 (읍·면)

2022년도 가축위생분야 지원사업 총괄

○ 담당부서 : 축수산과 가축위생팀 (☎ 320-1935, 1936, 1937, 1938)

사 업 명	사 업 량	사 업 비(천원)					
		계	국 비	도 비	군 비	용 자	자 담
소 계	13개 사업	3,534,550	428,760	219,050	1,365,185	700,000	821,555
① 축 산 물 H A C C P 컨 설 팅 지 원	10농가	60,000	24,000	5,400	12,600	-	18,000
② 친환경축산물 인증비 지원	199농가	398,000	-	99,500	298,500	-	-
③ 동 물 복 지 형 녹 색 축 산 농 장 육 성 지 원	20농가	200,000	-	30,000	90,000	-	80,000
④ 축산 약취저감제 지원(양돈)	64톤	320,000	-	32,000	160,000	-	128,000
⑤ 축산 약취저감제 지원(한우,젖소)	14톤	70,000	-	10,500	24,500	-	35,000
⑥ 축산 약취저감제 지원(가금)	39톤	195,000	-	29,250	107,250	-	58,500

사 업 명	사 업 량	사 업 비(천원)					
		계	국 비	도 비	군 비	용 자	자 담
⑦ 가축분뇨 퇴비사 설치 지원	5동	100,000	-	-	50,000	-	50,000
⑧ 가축분뇨 퇴비살포기 지원	5대	43,750	-	-	21,875	-	21,875
⑨ 가축분뇨 액비저장조 지원	27기	507,000	101,400	-	253,500	-	152,100
⑩ 가 축 분 뇨 퇴 비 부 속 축 진 지 원	2개소	60,000		6,000	18,000		36,000
⑪ 가 축 분 뇨 퇴 비 부 속 용 톱 밥 지 원	32호	64,000		6,400	25,600		32,000
⑫ 가축분뇨 퇴액비화 지원	4기	116,800	23,360		23,360		70,080
⑬ 축 산 악 취 개 선 지 원	15대	1,400,000	280,000		280,000	700,000	140,000

2022년도 가축위생분야 지원사업 요약서

연번	사 업 명	지원대상	사업내용	지원단가 및 조건	사업량 및 사업비	신청기한 (기관)								
1	축 산 물 HACCP 컨설 팅 지 원	○ 가축사육업 허가(등록)농가	○ 축산농가 HACCP 컨설팅 비용 지원 - 신규, 재연장 등	○ 지원 단가 (단위:백만원) <table><tr><th>구분</th><th>신규</th><th>연장</th></tr><tr><td>돼지,젓소,산란계</td><td>8</td><td rowspan="2">2</td></tr><tr><td>한우,육우,육계, 오리,사슴류</td><td>6</td></tr></table>	구분	신규	연장	돼지,젓소,산란계	8	2	한우,육우,육계, 오리,사슴류	6	○ 사업량 : 10개소 ○ 사업비 : 60,000천원 - 기금 40%, 도비9%, 군비 21%, 자담30%	'22. 1월 (읍·면)
구분	신규	연장												
돼지,젓소,산란계	8	2												
한우,육우,육계, 오리,사슴류	6													
2	친환경축산물 인증비 지원	○ 친환경인증농가 - 예산 범위 내에서 선착순 지원	○ 친환경 축산물 인증 비용 지원 ○ 친환경 축산물 출하 장려금 지원 ○ 녹색축산 농장 지정 장려금 지원	○ 지원한도 - 인 증 비 : 2,000천원 - 출하장려금 : 1,000천원 - 지정장려금 : 2,000천원	○ 사업량 : 199농가 ○ 사업비 : 398,000천원 - 도비 25%, 군비 75%	상시 (읍·면)								
3	동 물 복 지 형 녹색축산농장 육 성 지 원	○ 가축사육업 허가(등록)농가 ○ 녹색축산농장, 동물복지 축산농장, 깨끗한축산농장, 무항생제, HACCP 중 1가지 지정 또는 인증 농가	○ 축사 시설 개보수, 축사 주변 환경 개선 비용 지원	○ 지원한도 - 농가당 : 10,000천원 - 신청량 초과 시 균등 배분	○ 사업량 : 20농가 ○ 사업비 : 200,000천원 - 도비 15%, 군비 45%, 자담 40%	'22. 1월 (읍·면)								
4	축산 약취저감 제 지원(양돈)	○ 양돈농가 (친환경 인증농가 우선 지원)	○ 축산용 약취저감 (미생물)제 구입비 지원	○ 지원한도 - 농가당 : 20,000천원 - 신청량 초과 시 균등 배분	○ 사업량 : 64톤 ○ 사업비 : 320,000천원 - 도비 10%, 군비 50%, 자담 40%	'22. 1월 (읍·면)								
5	축산 약취저감 제 지원(한우, 젓 소)	○ 한우, 젓소농가 (친환경 인증농가 우선 지원)	○ 축산용 약취저감 (미생물)제 구입비 지원	○ 지원한도 - 농가당 : 2,000천원 - 신청량 초과 시 균등 배분	○ 사업량 : 14톤 ○ 사업비 : 70,000천원 - 도비15%, 군비35%, 자담50%	'22. 1월 (읍·면)								

연번	사 업 명	지원대상	사업내용	지원단가 및 조건	사업량 및 사업비	신청기한 (기관)
6	축산 약취저감제 지 원 (가 금)	○ 가금농가 (친환경 인증농가 우선 지원)	○ 축산용 약취저감 (미생물)제 구입비 지원	○ 지원한도 - 농가당 : 10,000천원 - 신청량 초과 시 균등 배분	○ 사업량 : 39톤 ○ 사업비 : 195,000천원 - 도비15%, 군비55%, 자담30%	'22. 1월 (읍·면)
7	가 축 분 뇨 퇴비사 설치 지 원	○ 축산업 등록(허가) 농가 (건축(신축) 허가 완료농가)	○ 퇴비사 신축 지원 (165㎡/동 이상)	○ 지원단가 : 20,000천원/동 ○ 지원제외 : 무허가축사	○ 사업량 : 5동 ○ 사업비 : 100,000천원 - 군비50%, 자담50%	'22. 1월 (읍·면)
8	가 축 분 뇨 퇴비살포기 지 원	○ 트랙터(50HP이상)을 보유한 한우, 젃소 사육농가	○ 트랙터 부착용 (3톤이상) 퇴비살포기 지원	○ 지원단가 - 8,750천원/대	○ 사업량 : 5대 ○ 사업비 : 43,750천원 - 군비50%, 자담50%	'22. 1월 (읍·면)
9	가 축 분 뇨 액비저장조 지 원	○ 액비화시설을 갖 추고 액비를 살 포하고자 하는 축산농가 ○ 액비유통전문조직과 위탁계약을 체결한 농가	○ 액비저장조 시설 (200톤 규모기준, 폭기·교반 시설 포함)	○ 지원단가 - 20,000천원/기 ○ 지원조건 - 액비저장조 개발행위 허가를 완료 농가	○ 사업량 : 27기 ○ 사업비 : 507,000천원 - 국비 20%, 군비 50%, 자담 30%	'22. 1월 (읍·면)
10	가 축 분 뇨 퇴비부숙 촉진 지원	○ 퇴비부숙도 검사 대상 농가(축사 면적 소 100㎡, 돼지 50㎡, 가금 및 기타 200㎡ 이상), 가축분뇨 자원화 조직체	○ 퇴비사 바닥 통풍장치 및 퇴비교반, 운반 장비(스키드로더, 굴삭기) 등 구입 지원	○ 지원단가 - 퇴비사 내 통풍시설 : 농가당 5백만원 이내 - 퇴비 교반 장비 : 농가당 3천만원 이내	○ 사업량 : 2개소 ○ 사업비 : 60,000천원 - 도비 10%, 군비30%, 자담 60%	'22. 1월 (읍·면)

연번	사 업 명	지원대상	사업내용	지원단가 및 조건	사업량 및 사업비	신청기한 (기관)
11	가 축 분 뇨 퇴 비 부 속 용 톱 밭 지 원	○ 한우 농가 중 깨끗한 축산농장 지정(심사대기 포함) 농가, 무기, 유기 축산물 인증 농가, 동물 복지형 녹색축산 농장 지정 농가	○ 퇴비 부속용 톱밭 구입비 지원(운임비, 마대·포대 환급금 등은 지원 제외)	○ 지원단가 - 200원/kg	○ 사업량 : 32호 ○ 사업비 : 64,000천원 - 도비 10%, 군비40%, 자담 50%	‘22. 1월 (읍·면)
12	가 축 분 뇨 퇴 액 비 화 지	○ 전업농 이상 농가 지원(한우·젖소 50두, 양돈 1,000두, 양계 3만수, 오리 5천수)	○ 가축분뇨처리장비(스키드로더) 구입비 지원	○ 지원단가 - 스키드로더 : 대당 30,000천원	○ 사업량 : 4기 ○ 사업비 : 116,800천원 - 도비15%, 군비35%, 자담50%	‘22. 1월 (읍·면)
13	축산악취개선 지	○ 축산 농가 중 가축분뇨 처리시설, 악취저감시설 설치를 원하는 농가	○ 퇴·액비화 시설, 악취저감에 필요한 시설 및 장비 지원	○ 지원단가 - 기종별 차등 지원	○ 사업량 : 15대 ○ 사업비 : 1,400,000천원 - 국비20%, 군비20%, 융자50%, 자담10%	‘22. 1월 (읍·면)

2022년도 가축방역분야 지원사업 총괄

○ 담당부서 : 축수산과 가축방역팀 (☎ 320-1921, 1922, 1923, 1924, 1925, 1927)

사 업 명	사 업 량	사 업 비(천원)					
		계	국 비	도 비	군 비	용 자	자 담
소 계	16개 사업	3,165,810	951,694	409,623	1,220,293	-	584,200
① 가축전염병 근절대책 추진	9,488 천수,두,군	222,450	-	-	222,450	-	-
② 일제소독의날 공동방제단 운영	4개 단	218,119	109,059	32,718	76,342	-	-
③ 소브루셀라병 근절대책 추진	14,500두	101,500	30,450	21,315	49,735	-	-
④ 구제역 예방접종 원거리 자동연속주사기 지원사업	10대	7,000	-	1,400	3,500	-	2,100
⑤ 돼지 생식기호흡기증후군 백신 신지원	30,000두	60,000	-	15,000	45,000	-	-

사 업 명	사 업 량	사 업 비(천원)					
		계	국 비	도 비	군 비	용 자	자 담
⑥ 가축방역 예방백신 공급	13,000 천수,두,군	322,541	186,421	39,987	96,133	-	-
⑦ 구제역 예방백신 지원	451,800두	820,240	287,084	159,947	373,209	-	-
⑧ 돼지 썬코 바이러스 백신 지원	118,000두	236,000	70,800	21,240	49,560	-	94,400
⑨ 축산차량 GPS 통신료 지원	438대	52,000	13,000	2,600	10,400	-	26,000
⑩ 축산차량 GPS 상시전원원 설치비 지원	216대	12,960	6,480	1,296	5,184	-	-
⑪ 가금농가 질병관리 지원	6개소	60,000	18,000	5,400	12,600	-	24,000
⑫ CCTV 등 방역인프라 설치 지원	1식	768,000	230,400	69,120	161,280	-	307,200

사 업 명	사 업 량	사 업 비(천원)					
		계	국 비	도 비	군 비	용 자	자 담
⑬ 가 금 (오 리) 농 가 방 역 시 설 지 원	8개소	120,000	-	18,000	42,000	-	60,000
⑭ 오 리 농 가 겨 울 철 사 육 환 경 개 선 지 원	8호	120,000	-	21,600	50,400	-	48,000
⑮ 축산농가 차량방역시설 지 원 사 업	5개소	25,000	-	-	12,500	-	12,500
⑯ 축산농가 대인소독시설 지 원 사 업	4개소	20,000	-	-	10,000	-	10,000

2022년도 가축방역분야 지원사업 요약서

연번	사 업 명	지원대상	사업내용	지원단가 및 조건	사업량 및 사업비	신청기한 (기관)
1	가 축 전 염 병 근 절 대 책 추진	○ 소, 돼지, 닭, 꿀벌 사육농가	○ 소, 돼지, 닭, 꿀벌 등 전염병 예방을 위한 백신 및 구제제 지원	○ 지원비율 - 보조 100%	○ 사업량 : 9,488천수,두,군 ○ 사업비 : 222,450천원 - 군 비 : 222,450천원	'22. 1월 (축수산과)
2	일제소독의날 공 동 방 제 단 운영	○ 소, 돼지, 닭, 오리, 사슴, 염소 사육 농가	○ 공동방제단을 이용한 소규모 사육농가 소독활동 지원	○ 지원비율 - 보조 100%	○ 사업량 : 4개단 ○ 사업비 : 218,119천원 - 기 금 : 109,059천원 - 도 비 : 32,718천원 - 군 비 : 76,342천원	연 중 (함평축협)
3	소브루셀라병 근 절 대 책 추진	○ 한우, 육우, 젖소 사육농가	○ 소 브루셀라병 검사에 따른 채혈비 지원 - 일제검사, 의뢰검사	○ 지원단가 - 7천원/두당 ○ 지원비율 - 보조 100%	○ 사업량 : 14,500두 ○ 사업비 : 101,500천원 - 국 비 : 30,450천원 - 도 비 : 21,315천원 - 군 비 : 49,735천원	연 중 (축수산과)
4	구 제 역 예 방 접 종 원 거 리 자 동 연 속 주 사 기 지 원 사 업	○ 우제류 사육농가 (자가접종농가)	○ 구제역 백신접종을 위한 원거리 자동연속주사기 지원	○ 지원단가 - 700천원/대당 ○ 지원비율 - 보조 70%, 자담30%	○ 사업량 : 10대 ○ 사업비 : 7,000천원 - 도 비 : 1,400천원 - 군 비 : 3,500천원 - 자 담 : 2,100천원	'22. 1월 (읍·면)

연번	사 업 명	지원대상	사업내용	지원단가 및 조건	사업량 및 사업비	신청기한 (기관)
5	돼지생식기 호흡기증후군 백신지원	○ 돼지사육농가	○ 호흡기 질병 및 성장 부진 피해예방을 위한 예방약 공급	○ 지원단가 - 2,000원/두당 ○ 지원비율 - 보조 100%	○ 사업량 : 30,000두 ○ 사업비 : 60,000천원 - 도 비 : 15,000천원 - 군 비 : 45,000천원	연 중 (축수산과)
6	가축방역 예방백신 공급	○ 소, 돼지, 닭, 개, 꿀벌사육농가	○ 가축전염병 예방백신 및 구제제 공급	○ 지원종류 - 백신 공급 : 소8종, 돼지2종, 닭1종, 개1종 - 구제제 공급 : 꿀벌3종 ○ 지원비율 - 보조 100%	○ 사업량 : 13,000천수, 두, 군 ○ 사업비 : 322,541천원 - 국 비 : 186,421(57%) - 도 비 : 39,987(12.5%) - 군 비 : 96,133(30.5%)	'22. 2월 (읍·면)
7	구제역 예방 백신지원	○ 소, 돼지 사육농가	○ 전염농가 구제역백신 구입비 지원	○ 지원단가 - 소 : 1,900원/두당 - 돼지 : 1,800원/두당 ○ 지원비율 - 보조 100%	○ 사업량 : 451,800두 ○ 사업비 : 820,240천원 - 국 비 : 287,084(35%) - 도 비 : 159,947(19.5%) - 군 비 : 373,209(45.5%)	연 중 (축수산과)
8	돼지췌코 바이러스 백신지원	○ 돼지사육농가	○ 양돈농가 췌코백신 구입비 지원	○ 지원단가 - 2,000원/두당 ○ 지원비율 - 보조 60%, 자담 40%	○ 사업량 : 118,000두 ○ 사업비 : 236,000천원 - 국 비 : 70,800천원 - 도 비 : 21,240천원 - 군 비 : 49,560천원 - 자 담 : 94,400천원	연 중 (축수산과)

연번	사 업 명	지원대상	사업내용	지원단가 및 조건	사업량 및 사업비	신청기한 (기관)
9	축 산 차 량 GPS 통신료 지 원	○ 축산시설 출입 등록차량	○ 축산차량 무선인식 장치 통신료 지원	○ 지원단가 - 9,900원/대당/월 ※1년(12개월) 지원 ○ 지원비율 - 보조 50%, 자담 50%	○ 사업량 : 438대 ○ 사업비 : 52,000천원 - 국 비 : 13,000천원 - 도 비 : 2,600천원 - 군 비 : 10,400천원 - 자 담 : 26,000천원	연 중 (축수산과)
10	축 산 차 량 GPS상시전원 설 치 비 지 원	○ 축산시설 출입 등록차량	○ 축산차량 상시전원 단말기 설치비용 지원	○ 지원단가 - 60,000원/대당 ○ 지원비율 - 보조 100%	○ 사업량 : 216대 ○ 사업비 : 12,960천원 - 국 비 : 6,480천원 - 도 비 : 1,296천원 - 군 비 : 5,184천원	연 중 (축수산과)
11	가 금 농 가 질 병 관 리 지 원 사 업	○ 닭, 오리 사육농가	○ 가금류 사육농가 경영능력 향상을 위한 맞춤형 컨설팅비용 지원	○ 지원단가 - 10,000천원/개소당 ○ 지원비율 - 보조 60%, 자담 40%	○ 사업량 : 6개소 ○ 사업비 : 60,000천원 - 국 비 : 18,000천원 - 도 비 : 5,400천원 - 군 비 : 12,600천원 - 자 담 : 24,000천원	‘22. 1월 (읍·면)
12	C C T V 등 방 역 인 프 라 설 치 지 원	○ 가금, 돼지 사육 농가	○ 가금 및 양돈농가 CCTV 등 방역시설 설치지원	○ 지원단가 - 50,000천원 이내/개소 ○ 지원비율 - 보조 60%, 자담 40%	○ 사업량 : 1식 ○ 사업비 : 768,000천원 - 국 비 : 230,400천원 - 도 비 : 69,120천원 - 군 비 : 161,280천원 - 자 담 : 307,200천원	‘22. 1월 (읍·면)

연번	사 업 명	지원대상	사업내용	지원단가 및 조건	사업량 및 사업비	신청기한 (기관)
13	가금(오리) 농가 방역시설 지원	○ 오리사육농가	○ 농장입구 차량3열소독 시설 및 원터치 마당 둘레소독시설 지원	○ 지원단가 - 15,000천원/개소당 ○ 지원비율 - 보조 50%, 자담 50%	○ 사업량 : 8개소 ○ 사업비 : 120,000천원 - 도 비 : 18,000천원 - 군 비 : 42,000천원 - 자 담 : 60,000천원	'22. 1월 (읍·면)
14	오리 농가 겨울철 사육 환경 개선	○ 오리사육농가	○ 오리농가 난방을 위한 측벽 부직포 지원	○ 지원단가 - 15,000천원/호당 ○ 지원비율 - 보조 60%, 자담 40%	○ 사업량 : 8호 ○ 사업비 : 120,000천원 - 도 비 : 21,600천원 - 군 비 : 50,400천원 - 자 담 : 48,000천원	'22. 1월 (읍·면)
15	축산 농가 차량방역시설 지원 사업	○ 소, 돼지, 닭, 오리 등 가축 사육농가	○ 농장입구 고정식 차량방역 시설 지원	○ 지원단가 - 5,000천원/개소당 ○ 지원비율 - 보조 50%, 자담 50%	○ 사업량 : 5개소 ○ 사업비 : 25,000천원 - 군 비 : 12,500천원 - 자 담 : 12,500천원	'22. 1월 (읍·면)
16	축산 농가 대인소독시설 지원 사업	○ 닭, 오리 등 가금 사육농가	○ 축사입구 대인소독 시설 지원	○ 지원단가 - 5,000천원/개소당 ○ 지원비율 - 보조 50%, 자담 50%	○ 사업량 : 4개소 ○ 사업비 : 20,000천원 - 군 비 : 10,000천원 - 자 담 : 10,000천원	'22. 1월 (읍·면)

2022년도 한우육성분야 지원사업 총괄

○ 담당부서 : 축수산과 한우육성팀(☎ 320-1931, 1932, 1933)

사 업 명	사 업 량	사 업 비(천원)					
		계	국 비	도 비	군 비	용 자	자 담
소 계	13개 사업	1,171,268	71,544	49,899	906,025		143,800
① 쇠고기 이력 추적 제 귀 표 부 착 비 지 원	14,905두	143,088	71,544	21,463	50,081	-	-
② 한 우 등 록 사 업	8,740두	61,180	-	12,236	48,944	-	-
③ 한우 천자확인 지원사업	200두	3,000	-	-	2,400	-	600
④ 함 평 천 지 한 우 우 량 정 액 지 원 사 업	6,000두	120,000	-	-	120,000	-	-
⑤ 우 량 한 우 수 정 란 이 식 사 업	155두	62,000	-	-	55,800	-	6,200

사 업 명	사 업 량	사 업 비(천원)					
		계	국 비	도 비	군 비	용 자	자 담
⑥ 함 평 천 지 한 우 혈통보존 고등등록우 육성	780두	160,000	-	-	160,000	-	-
⑦ 한 우 사 육 농 가 외 부 경 관 개 선 사 업	10개소	100,000	-	-	50,000	-	50,000
⑧ 한 우 사 육 농 가 자 동 목 걸 이 지 원 사 업	1,500대	90,000	-	16,200	37,800	-	36,000
⑨ 우 량 암 소 생 산 번 식 및 사 양 관 리 지 원	2,000두	20,000	-	-	10,000	-	10,000
⑩ 함 평 천 지 한 우 고 급 육 생 산 육 성 사 업	1,500두	150,000	-	-	150,000	-	-
⑪ 함 평 천 지 한 우 섬 유 질 T M R 무 향 생 제 배 합 사 료 지 원	3,000두	180,000	-	-	180,000	-	-
⑫ 한 우 사 육 농 가 헬 퍼 요 원 지 원 사 업	5명	70,000	-	-	35,000	-	35,000
⑬ 청 보 리 사 료 적 재 기 지 원	10대	12,000	-	-	6,000	-	6,000

2022년도 한우육성분야 지원사업 요약서

연번	사 업 명	지원대상	사업내용	지원단가 및 조건	사업량 및 사업비	신청기한 (기관)
1	쇠고기 이력 추 적 제 귀 표 부 착 비 지 원	○ 함평축협 전남낙협	○ 사육중인 모든 소(한·육우, 젖소)의 전산, 이력관리 및 귀표부착비 지원	○ 지원단가 - 9,600원/두	○ 사업량 : 14,905두 ○ 사업비 : 143,088천원 -기금50%, 도비15%, 군비35%	연 중 (축협)
2	한우등록사업	○ 한우 사육농가	○ 한국종축개량협회 종축 등록규정에 따른 기초, 혈통 및 고등 등록비 지원	○ 지원단가 - 기초등록 : 4천원/두 - 혈통등록 : 6천원/두 - 고등등록 : 8천원/두	○ 사업량 : 8,740두 ○ 사업비 : 61,180천원 - 도 비 : 12,236천원 - 군 비 : 48,944천원	연 중 (축협)
3	한우 천자확인 지 원 사 업	○ 한우 사육농가	○ 송아지와 어미소 천자확인 지원	○ 지원단가 - 15천원/두 ○ 지원비율 - 보조80%,자담20%	○ 사업량 : 200두 ○ 사업비 : 3,000천원 - 군 비 : 2,400천원 - 자 담 : 600천원	연 중 (축협)
4	함평천지한우 우 량 정 액 지 원 사 업	○ 한우 사육농가	○ 송아지 생산 후 1개월 이내 이력제 등록시 우량정액대 지원	○ 지원단가 - 20천원/두	○ 사업량 : 6,000두 ○ 사업비 : 120,000천원 - 군 비 : 120,000천원	연 중 (축협)

연번	사 업 명	지원대상	사업내용	지원단가 및 조건	사업량 및 사업비	신청기한 (기관)
5	우 량 한 우 수 정 란 이 식 사 업	○ 한우(번식우) 사육농가	○ 수정란 이식비 지원	○ 지원단가 - 400천원/두 ○ 지원비율 - 보조 90%,자담10%	○ 사업량 : 155두 ○ 사업비 : 62,000천원 - 군 비 : 55,800천원 - 자 담 : 6,200천원	연 중 (축협)
6	함평천지한우 혈 통 보 존 고 등 등 록 우 육 성	○ 한우(번식우) 사육농가 중 혈통등록 이상 암소 사육농가	○ 혈통등록 이상 암소 송아지 출산시 장려금 지원 ※등록 차등지원	○ 지원단가 - 고등등록 : 200천원 - 우량암소 : 300천원	○ 사업량 : 780두 ○ 사업비 : 160,000천원 - 군 비 : 160,000천원	연 중 (축협)
7	한우사육농가 외 부 경 관 개 선 사 업	○ 축산업등록(허가) 한우 사육농가	○ 한우농장 경계 조경수 식재, 화단 조성, 울타리 설치 등 지원	○ 지원단가 - 10,000천원/개소 ○ 지원비율 - 보조 50%, 자담50%	○ 사업량 : 10개소 ○ 사업비 : 100,000천원 - 군 비 : 50,000천원 - 자 담 : 50,000천원	‘22. 1월 (읍·면)
8	한우사육농가 자 동 목 결 이 지 원 사 업	○ 축산업등록(허가) 농가 중 한우 10두 이상 사육농가	○ 자동목결이 설치비 지원	○ 지원단가 - 60천원/개소 ○ 지원비율 - 보조 60%,자담40%	○ 사업량 : 1,500대 ○ 사업비 : 90,000천원 - 도 비 : 16,200천원 - 군 비 : 37,800천원 - 자 담 : 36,000천원	‘22. 1월 (읍·면)
9	우 량 암 소 생 산 번 식 및 사 양 관 리 지 원	○ 한우 (번식우) 사육농가 (한우협회)	○ 함평천지한우 사양관리 및 순회 진료비	○ 지원단가 - 10천원/두 ○ 지원비율 - 보조 50%,자담50%	○ 사업량 : 2,000두 ○ 사업비 : 20,000천원 - 군 비 : 10,000천원 - 자 담 : 10,000천원	연 중 (한우협회)

연번	사 업 명	지원대상	사업내용	지원단가 및 조건	사업량 및 사업비	신청기한 (기관)
10	함평천지한우 고 급 육 생산육성사업	○ 함평천지한우 고급육회원 농가	○ 고급육 생산을 위한 거세 비용 지원	○ 지원단가 - 100천원/두	○ 사업량 : 1,500두 ○ 사업비 : 150,000천원 - 군 비 : 150,000천원	연 중 (축협)
11	함평천지한우 브 랜 드 육 성 지 원	○ 함평천지한우 고급육회원 농가	○ 고급육 사료 가격의 일부 지원	○ 지원단가 - 500원/포 ※ 거세우 1두당 120포	○ 사업량 : 3,000두 ○ 사업비 : 180,000천원 - 군 비 : 180,000천원	연 중 (축협)
12	한우사육농가 헬 퍼 요 원 지 원 사 업	○ 한우사육농가	○ 한우사육농가 헬퍼요원 지원	○ 지원비율 - 보조 50%,자담50%	○ 사업량 : 5명 ○ 사업비 : 70,000천원 - 군 비 : 35,000천원 - 자 담 : 35,000천원	연 중 (축협)
13	청 보 리 사료 적 재 기 지 원	○ 축산농가 - 조사료 이용농가 중 트랙터 보유한 농가	○ 트랙터 부착용 집게지원	○ 지원단가 - 대당 : 1,200천원 ○ 지원비율 - 보조50%,자담50%	○ 사업량 : 10대 ○ 사업비 : 12,000천원 - 군 비 : 6,000천원 - 자 담 : 6,000천원	‘22. 1월 (읍·면)

2022년도 해양수산분야 지원사업 총괄

○ 담당부서 : 축수산과 해양수산팀(☎ 320-1943, 1945)

사 업 명	사 업 량	사 업 비(천원)					
		계	국 비	도 비	군 비	용 자	자 담
소 계	17개 사업	1,496,703	420,900	118,720	375,300	300,000	281,783
① 고 소득 중 패 살 포 지 원 사 업	3개소	59,870	-	-	59,870	-	-
② 친환경 양만장 양식 시 설 개 선 사 업	10어가	40,000	-	-	20,000	-	20,000
③ 양만장 판매용 포장재 지 원 사 업	12어가	52,500	-	-	26,250	-	26,250
④ 어선어업생산성 향상 시 설 개 선 사 업	1식	20,000	-	-	10,000	-	10,000
⑤ 양식수(중형관정) 개 발 지 원 사 업	4어가	28,000	-	-	14,000	-	14,000

사 업 명	사 업 량	사 업 비(천원)					
		계	국 비	도 비	군 비	용 자	자 담
⑥ 청년 어촌 정착 지원 사업	1어가	12,000	8,400	1,080	2,520	-	-
⑦ 소형 어선 인양기 설치	1개소	100,000	-	80,000	20,000	-	-
⑧ 수산물 판로 개척 지원 사업	3개소	30,000	-	9,000	15,000	-	6,000
⑨ 수산물 직거래 택배비 지원 사업	4개소	8,000	-	1,600	2,400	-	4,000
⑩ 수산물 소포장 재 등 지원 사업	4개소	40,000	-	7,200	16,800	-	16,000
⑪ 수산물 소형 저온 저장 시설 지원 사업	4개소	24,000	-	3,600	8,400	-	12,000

사 업 명	사 업 량	사 업 비(천원)					
		계	국 비	도 비	군 비	용 자	자 담
⑫ 친환경 에너지 보급사업 (해수열히트펌프)	2개소	600,000	360,000	-	120,000	-	120,000
⑬ 친환경 에너지 절감 장비 보급 사업	장비 6대	23,333	7,000		7,000		9,333
⑭ 내수면 외래어종 퇴치 사업	4어가	16,000		4,800	11,200		
⑮ 친환경 부표 보급 지원 사업	부표 13,000개	130,000	45,500	9,100	36,400		39,000
⑯ 스티로폼 부표 처리 지원 사업	스티로폼 부표 6,500개	13,000		2,340	5,460		5,200
⑰ 귀어귀촌 창업 및 주택 구입 지원 사업	용자	300,000				300,000	

2022년도 해양수산분야 지원사업 요약서

연번	사 업 명	지원대상	사업내용	지원단가 및 조건	사업량 및 사업비	신청기한 (기관)
1	고 소 득 종 패 살 포 지 원 사 업	○ 목포수협 관할 어촌계	○ 마을 어장에 새고막, 참고막, 바지락 등 종패 살포	○ 지원단가 - 개소당 : 약20,000천원 ※ 어촌계 의견 수렴 품종 선택	○ 사업량 : 3개소 ○ 사업비 : 59,870천원 - 군 비 : 59,870천원	‘22. 1월 (축수산과)
2	친 환 경 양 만 장 양 식 시 설 개 선 사 업	○ 양만어가 - HACCP인증어가 우선지원	○ 양만어가 시설 개량 지원	○ 지원단가 - 개소당 : 4,000천원 ○ 지원비율 - 보조 50%, 자담 50%	○ 사업량 : 10어가 ○ 사업비 : 40,000천원 - 군 비 : 20,000천원 - 자 담 : 20,000천원	‘22. 1월 (축수산과)
3	양 만 장 판 매 용 포 장 재 지 원 사 업	○ 양만어가 - HACCP인증어가 우선지원	○ 양만장 판매용 포장재 지원	○ 지원단가 - 개소당 : 4,375천원 ○ 지원비율 - 보조 50%, 자담 50%	○ 사업량 : 12어가 ○ 사업비 : 52,500천원 - 군 비 : 26,250천원 - 자 담 : 26,250천원	‘22. 1월 (축수산과)
4	어 선 어 업 생 산 성 향 상 시 설 개 선 사 업	○ 어업허가를 득한 어선어업인	○ 어선어업 시설 개량 지원	○ 지원단가 - 개소당 : 2,000천원 ○ 지원비율 - 보조 50%, 자담 50%	○ 사업량 : 10어가 ○ 사업비 : 20,000천원 - 군 비 : 10,000천원 - 자 담 : 10,000천원	‘22. 1월 (축수산과)

연번	사 업 명	지원대상	사업내용	지원단가 및 조건	사업량 및 사업비	신청기한 (기관)
5	양 식 수 (중 형 관 정) 개 발 지 원 사 업	○ 면허, 허가를 득한 양식어업인	○ 양식장 중형관정 개발 지원	○ 지원단가 - 개소당 : 7,000천원 ○ 지원비율 - 보조 50%, 자담 50%	○ 사업량 : 4어가 ○ 사업비 : 28,000천원 - 군 비 : 14,000천원 - 자 담 : 14,000천원	‘22. 1월 (축수산과)
6	청년어촌정착 지 원 사 업	○ 청년 어업인 1명 - 만 40세 미만 어업경영 3년이하 청년 어업인	○ 청년 어업인 - 어업 또는 양식업 경영비 및 어가가계자금 월 100만원 지원	○ 지원단가 - 월 120만원/1명 (최대) ○ 지원비율 - 보조 100%	○ 사업량 : 청년 어업인 1명 ○ 사업비 : 12,000천원 - 국 비 : 8,400천원 - 도 비 : 1,080천원 - 군 비 : 2,520천원	‘22. 1월 (축수산과)
7	소 형 어 선 인양기 설치	○ 목포수협 관할 어촌계	○ 소형어선 인양기 지원	○ 지원단가 - 개소당 : 100,000천원 ○ 지원비율 - 보조 100%	○ 사업량 : 1개소 ○ 사업비 : 100,000천원 - 도 비 : 80,000천원 - 군 비 : 20,000천원	‘22. 1월 (축수산과))
8	수산물 판로 개 척 지 원 사 업	○ 품목별 수산물관련 단체, 수산물가공 업체 등	○ 수산물 소비촉진 행사, 광고 및 인터넷 홍보 등	○ 지원단가 - 개소당 : 10,000천원 ○ 지원비율 - 보조 80%, 자담 20%	○ 사업량 : 3개소 ○ 사업비 : 30,000천원 - 도 비 : 9,000천원 - 군 비 : 15,000천원 - 자 담 : 6,000천원	‘22. 1월 (축수산과)
9	수 산 물 직거래 택배비 지 원 사 업	○ 관내 직접 생산 수산물(가공품) 직거래 어업인 등	○ 수산물(가공품) 직거래 택배비 지원	○ 지원단가 - 개소당 : 2,000천원 ○ 지원비율 - 보조 50%, 자담 50%	○ 사업량 : 4개소 ○ 사업비 : 8,000천원 - 도 비 : 1,600천원 - 군 비 : 2,400천원 - 자 담 : 4,000천원	‘22. 1월 (축수산과)

연번	사 업 명	지원대상	사업내용	지원단가 및 조건	사업량 및 사업비	신청기한 (기관)
10	수산물 소포장 지원 사업	○ 관내 수산물가공, 포장판매 어업인, 사업자 등	○ 수산물 소포장재 및 포장기계 지원	○ 지원단가 - 개소당 : 10,000천원 ○ 지원비율 - 보조 60%, 자담 40%	○ 사업량 : 4개소 ○ 사업비 : 40,000천원 - 도 비 : 7,200천원 - 군 비 : 16,800천원 - 자 담 : 16,000천원	‘22. 1월 (축수산과)
11	수산물 소형 저온저장시설 지원 사업	○ 어업인, 수산물 가공업자 등	○ 수산물 소형 저온저장 시설 지원	○ 지원단가 - 개소당 : 6,000천원 ○ 지원비율 - 보조 50%, 자담 50%	○ 사업량 : 4개소 ○ 사업비 : 24,000천원 - 도 비 : 3,600천원 - 군 비 : 8,400천원 - 자 담 : 12,000천원	‘22. 1월 (축수산과)
12	양 식 장 친환경 에너지 보급 사업	○ 허가를 득한 양식어업인	○ 양식장 해수열 히프 펌프 설치 지원	○ 지원단가 - 대당 : 120,000천원 ○ 지원비율 - 보조 80%, 자담 20%	○ 사업량 : 5대 ○ 사업비 : 600,000천원 - 국 비 : 360,000천원 - 군 비 : 120,000천원 - 자 담 : 120,000천원	‘22. 1월 (축수산과)
13	친환경에너지 절 감 장 비 보급 사업	○ 어선의 기관, 장비, 설비를 대체하고자 하는 어업인 - 연어업허가를 득한자 ※ 우선순위 : 사업지침 참고	○ 친환경 에너지 절감형 LED 등 및 어선의 기관, 장비, 설비의 개량	○ 지원단가 - 수협중앙회 공동구매 단가계약 내역 참고 ○ 지원비율 - 보조 60%	○ 사업량 : 장비 6대 ○ 사업비 : 23,333천원 - 국 비 : 7,000천원 - 군 비 : 7,000천원 - 자 담 : 9,333천원	‘22. 1월 (축수산과)

연번	사 업 명	지원대상	사업내용	지원단가 및 조건	사업량 및 사업비	신청기한 (기관)
14	내수면 외래어 퇴치 사업	○ 내수면 어업허가를 득한 어업인	○ 내수면 외래어종(블루길, 배스) 수매 및 운반비 지원	○ 지원단가 - 4,000원/kg, 운반비 ○ 지원비율 - 보조 100%	○ 사업량 : 외래어종 4,000kg ○ 사업비 : 16,000천원 - 도 비 : 4,800천원 - 군 비 : 11,200천원	‘22. 1월 (축수산과)
15	친환경 부표 보급 지원 사업	○ 양식 어업인 중 친환경부표로 교체하거나 신규로 설치하고자 하는 자	○ 친환경 부표 구입비 지원	○ 지원단가 - 수협중앙회 공동구매 단가계약 내역 참고 ○ 지원비율 - 보조 70%	○ 사업량 : 부표 13,000개 ○ 사업비 : 130,000천원 - 국 비 : 45,500천원 - 도 비 : 9,100천원 - 군 비 : 36,400천원 - 자 담 : 39,000천원	‘22. 1월 (축수산과)
16	스티로폼 부표처리비 지원 사업	○ 친환경 부표 보급 지원사업을 통해 부표를 구입한 자	○ 양식장에서 회수된 스티로폼 부표 처리비 지원	○ 지원단가 - 1m³ 처리비용 50,000원 ○ 지원비율 - 보조 60%, 자담 40%	○ 사업량 : 부표 6,500개 ○ 사업비 : 13,000천원 - 도 비 : 2,340천원 - 군 비 : 5,460천원 - 자 담 : 5,200천원	‘22. 1월 (축수산과)
17	귀어귀촌창업 및 주택구입 지원 사업	○ 만 65세 이하인 귀어업인, 재촌 비어업인 등	○ 귀어 창업 자금 및 주택구입 융자 지원 ※융자한도액은 수협의 신용과 담보평가로 결정됨	○ 지원단가 - 창업자금 : 300백만원 이내 - 주택구입 : 75백만원 이내 ○ 지원비율 - 융자 100%(금리 2.0%) - 5년 거치 10년 분할상환	○ 사업량 : 창업 및 주택 구입 1식 ○ 사업비 : 300,000천원 - 융 자 : 300,000천원	‘22. 1월 (축수산과)



농업기술센터

2022년도 영농지원분야 지원사업 총괄

○ 담당부서 : 영농지원과(☎ 320-2473, 2474, 2475, 2477)

사 업 명	사 업 량	사 업 비(천원)					
		계	국 비	도 비	군 비	용 자	자 담
소 계	8개 사업	124,000	15,000	42,800	64,200		2,000
① 농촌어르신복지 실천시범	1개소	50,000	-	25,000	25,000	-	-
② 농업활동안전사고 예방생활화	1개소	30,000	-	15,000	15,000	-	-
③ 농산물직거래확대 팜파티마케팅지원	1개소	10,000	-	2,800	7,200	-	-
④ 농업농촌체험농장 치유 및 방역기기 지원	2개소	4,000	-	-	2,000	-	2,000
⑤ 신규농업인현장 실습교육	5개소	30,000	15,000	-	15,000	-	-
⑥ 후계농업경영인 지원사업	사업비 범위내 지원	300,000 (최대)	-	-	-	300,000 (최대)	-
⑦ 학사농어업인 육성사업	사업비 범위내 지원	200,000 (최대)	-	-	-	200,000 (최대)	-

2022년도 영농지원분야 지원사업 요약서

연번	사 업 명	지원대상	사업내용	지원단가 및 조건	사업량 및 사업비(천원)	신청기한 (기관)
1	농 촌 어 르 신 복 지 실 천 시	○ 구성원 50% 이상이 65세 이상으로 공동 사업이 가능한 마을 ○ 사업완료 후에도 활동이 지속가능한 마을 ※ 마을의 사전 협의가 (회의)이루어진 곳 우선순위	○ 저강도의 소일거리 사업화를 위한 소득경제활동 및 시설 지원, 공감 프로그램 보급 - 작업부담이 적은 농작물 재배 등 공동농장 운영 - 마을여건과 투입인력을 고려한 단순가공 지원 * 단순가공 : 농촌노인에게 적합한 단순처리 농산물 가공 권장	○ 지원비율 - 보조 100%	○ 사업량 : 1개소 ○ 사업비 : 50,000천원 - 도비 : 25,000천원(50%) - 군비 : 25,000천원(50%)	' 22. 1. 28. (읍면사무소, 농업기술센터)
2	농업활동 안전 사 고 예 방 생 활 화	○ 안전한 농작업 환경 조성을 위한 안전조치가 필요한 마을, 단체	○ 농작업 안전진단 전문 컨설팅 ○ 농작업 위험요소 안전조치 - 방호적, 환경적 등	○ 지원비율 - 보조 100%	○ 사업량 : 1개소 ○ 사업비 : 30,000천원 - 도비 : 15,000천원(50%) - 군비 : 15,000천원(50%)	' 22. 1. 28. (읍면사무소, 농업기술센터)

연번	사 업 명	지원대상	사업내용	지원단가 및 조건	사업량 및 사업비(천원)	신청기한 (기관)
3	농산물 직거래 확대 판매 마케팅 지원	○ 온라인 소통채널을 보유하고 온라인 고객이 많은 농업인 단체	○ 도농교류 촉진 및 농촌 문화 확산을 위한 농산물 직거래 활성화 판매회 추진	○ 지원비율 - 보조 100%	○ 사업량 : 1개소 ○ 사업비 : 10,000천원 - 도비 : 2,800천원(28%) - 군비 : 7,200천원(72%)	' 22. 1. 28. (읍면사무소, 농업기술센터)
4	농업농촌 체험농장 치유 및 방역 기기 지원	○ 농촌교육농장 운영 및 체험장 운영자로 ○ 치유농업 도입 희망자	○ 기존 교육농장 및 체험농장 치유효과 도입 기반 조성	○ 지원비율 - 보조 50%	○ 사업량 : 2개소 ○ 사업비 : 2,000천원/개소 ○ 개소당 사업단가 - 군비 : 1,000천원(50%) - 자담 : 1,000천원(50%)	' 22. 1. 28. (읍면사무소, 농업기술센터)
5	신규농업인 현장실습교육	○ 함평군으로 이주한지 5년 이내 귀농인 ○ 만40세미만 청장년층 ○ 농업경영체등록 5년 이내 신규농업인	○ 선도농장에서 귀농 연수생 현장실습	○ 지원단가 - 1,200천원/월 · 선도농가 : 400천원 · 귀농연수생 : 800천원 ○ 최대 3~7개월 지원	○ 사업량 : 5개소 ○ 사업비 : 30,000천원 - 국비 : 15,000천원(50%) - 군비 : 15,000천원(50%)	' 22. 1. 28. (읍면사무소, 농업기술센터)

연번	사 업 명	지원대상	사업내용	지원단가 및 조건	사업량 및 사업비(천원)	신청기한 (기관)
6	후계농업경영 인 지원 사업	<ul style="list-style-type: none"> ○ 연령 <ul style="list-style-type: none"> - 만18세 이상 ~ 만50세 미만 ○ 독립 영농경력 <ul style="list-style-type: none"> - 영농에 종사한 경력이 없거나 10년 이하 ○ 교육실적 <ul style="list-style-type: none"> - 농과관련 대학이나 농업계고등학교를 졸업하였거나 시장·군수·구청장이 인정한 농업 교육기관에서 교육을 이수한 자 	<ul style="list-style-type: none"> ○ 농지구입 및 임차 ○ 시설 설치 및 임차 ○ 낙농분야 추가 쿼터구입 등 ○ 기타자금 <ul style="list-style-type: none"> - 가축입식 및 사료구입 - 농기계 구입 등 - 홈페이지개발 등 	<ul style="list-style-type: none"> ○ 융자한도 <ul style="list-style-type: none"> - 세대당 : 3억원 이내 ○ 상환기간 <ul style="list-style-type: none"> - 5년거치 10년분활상환 ○ 대출금리 : 연 2% 	<ul style="list-style-type: none"> ○ 사업량 : 사업비 범위 내 ○ 융자금 : 300,000천원 이내 ※ 사업비는 변경될 수 있음 	' 22. 1월 말 예정 (농업기술센터)
7	학사농어업인 육 성 사 업	<ul style="list-style-type: none"> ○ 농어업에 종사하는 50세 이하 농어업인 (72.1.1.이후 출생) - 농수산계열 2년제 대학 이상 또는 전남농업마이스터 대학 졸업자 - 비농수산계열 2년제 대학 이상 졸업 하고 2년이상 영어농에 종사하는 자 	<ul style="list-style-type: none"> ○ 시설자금 : 농지구입, 시설하우스 시설, 저온 저장고 설치, 축사 산개축, 가공공장의 신·증축 등 ○ 운영자금 : 한·육우 입식자금, 포장디자인 개발, 용기개발, 품질개선, 종묘·종패·종자 구입, 원료구입 등 	<ul style="list-style-type: none"> ○ 융자한도 <ul style="list-style-type: none"> - 개인 : 2억원 이내 ○ 상환기간 <ul style="list-style-type: none"> - 시설자금 : 3년거치 10년균분상환 - 운영자금 : 2년거치 5년균분상환 ○ 대출금리 : 연 1% 	<ul style="list-style-type: none"> ○ 사업량 : 사업비 범위 내 ○ 융자금 : 200,000천원 이내 ※ 사업비는 변경될 수 있음 	22년 사업은 21.12.20. 마감완료 ※ 23년 사업은 22. 11.~12. 모집 예정 (농업기술센터)

2022년도 기술보급분야 지원사업 총괄

○ 담당부서 : 기술보급과(☎ 320-2478, 2481~2484, 2491~2494 2496)

사 업 명	사 업 량	사 업 비(천원)					
		계	국 비	도 비	군 비	용 자	자 담
소 계	42개 사업	2,819,700	271,200	415,930	1,392,420	0	740,150
① 저탄소 식량작물 재배기술 현장 확산 모델 시범	1개 소	258,000	129,000	-	129,000	-	-
② 농작물(벼) 병해충 방제비 지원	3,000ha	225,000	26,200	-	153,800	-	45,000
③ 기상재해 대응 병해충 방제 지원	1,800ha	135,000	-	32,400	75,600	-	27,000
④ 벼 생산비절감 종합 기술 모델 시범	20ha이상	30,000	-	6,300	14,700	-	9,000
⑤ 밭작물 생분해 멀칭필름 적용 시범	20ha	34,000	-	7,140	16,660	-	10,200
⑥ 벼 먹노린재 친환경 방제 기술 시범	1ha	10,000	-	5,000	5,000	-	-
⑦ 정부보급종차액 지원 사업	11,130포	111,300	-	33,390	77,910	-	-

사 업 명	사 업 량	사 업 비(천원)					
		계	국 비	도 비	군 비	용 자	자 담
⑧ 지능형 조류(야생동물) 퇴 치 기 시 범	5ha 내외	20,000	-	-	10,000	-	10,000
⑨ 딸 기 품 종 다 양 화 안정 생산 기 술 시 범	1개소 (0.3ha 이상)	37,500	15,000	-	15,000	-	7,500
⑩ 중소형 수박 생력화 수 직 재 배 시 범	1개소 (0.3ha 내외)	40,000	16,000	-	16,000	-	8,000
⑪ 원 예 특 용 작 물 수 출 규격화 기술보급 시범	1개소 (5ha 이상)	125,000	50,000	-	50,000	-	25,000
⑫ 딸기 우량묘 보급체계 개선 시 범	4개소 내외	100,000	-	20,000	50,000	-	30,000
⑬ 소비트렌드 변화에 맞는 과 일 생 산 단 지 육성	10개소 내외 (2ha 내외)	158,000	-	50,000	50,000	-	58,000
⑭ 단 동 하 우 스 보 급 형 스 마 트 팜 단 지 조 성	24개동 내외	150,000	-	30,000	60,000	-	60,000

사 업 명	사 업 량	사 업 비(천원)					
		계	국 비	도 비	군 비	용 자	자 담
⑮ 양념채소류 일관기계화 생 산 비 절 감 시 범	1개소	100,000	-	21,000	49,000	-	30,000
⑯ 우리 도 육성 원 예 · 특용작물 신 품 종 보급	1개소	20,000	-	4,000	10,000	-	6,000
⑰ 축매연소 탄산시비 이용 시 설 원 예 생 산 성 향 상 시 범	4대	20,000	-	4,200	9,800	-	6,000
⑱ 이 상 기 상 극복 과 수 안 정 생 산 기 술 시 범	1개소	50,000	-	10,500	24,500	-	15,000
⑲ 신 소 득 아 열 대 작 목 육 성 소 득 화 시 범	2개소 이상 (0.3ha 이상)	250,000	-	100,000	100,000	-	50,000
⑳ 포 도 수 출 농 가 육 성	6개소	60,000	-	15,000	27,000	-	18,000
㉑ 포 도 수 출 용 조 기 재 배 시 범 단 지 운 영	1.8ha 내외	210,000	-	52,500	94,500	-	63,000

사 업 명	사 업 량	사 업 비(천원)					
		계	국 비	도 비	군 비	용 자	자 담
②② 포도 수출용 자연재해 예방 시설 시범	4개소	40,000	-	10,000	18,000	-	12,000
②③ 포도 수출용 생력화 재배 시범	1개소	50,000	-	12,500	22,500	-	15,000
②④ 고추 이상기상 피해 경감 안정생산 시범	5개소	5,000	-	-	2,500	-	2,500
②⑤ 품목별 농업인연구회 활성화 지원	10개소 내외	20,000	-	-	20,000	-	-
②⑥ 양파 생력기계재배 생산비절감기술 보급 시	84ha	156,000	-	-	78,000	-	78,000
②⑦ 양파 비가림 하우스 육묘 시범	2개소	35,000	-	-	17,500	-	17,500

사 업 명	사 업 량	사 업 비(천원)					
		계	국 비	도 비	군 비	용 자	자 담
②⑧ 해충포획기 활용 신기술 시범	50대 (2.0ha 내외)	12,500	-	-	6,250	-	6,250
②⑨ 시설원예 고온예방 차열도포제 활용 시범	10개소 (1.6ha 내외)	8,000	-	-	4,000	-	4,000
③⑩ 미니수박 조기재배 장려금 지원	1.4ha 내외	21,000	-	-	21,000	-	-
③⑪ 딸기신품종 도입 시범	4만본 내외	30,000	-	-	15,000	-	15,000
③⑫ 기후변화 대응 아열대 채소 재배 시범	3개소 내외	20,000	-	-	10,000	-	10,000
③⑬ 시설원예작물 온실 환경기반 컨설팅시범	10개소	33,000	-	-	16,500	-	16,500
③⑭ 시설작물 자동 관수 관비 시스템 시범	5개소	30,000	-	-	15,000	-	15,000

사 업 명	사 업 량	사 업 비(천원)					
		계	국 비	도 비	군 비	용 자	자 담
③⑤ 대 추 하우스 비닐 교 체 지 원	2개 소	8,000	-	-	4,000	-	4,000
③⑥ 생 대 추 장 기 저 장 용 가 스 제 거 기 시 범	5개 소	10,000	-	-	5,000	-	5,000
③⑦ 숙 기 분 산 을 위 한 조 생 포 도 시 범	5개 소 내외	6,000	-	-	3,000	-	3,000
③⑧ 화훼 포장브랜드화 지원	10농가 내외	36,000	-	-	18,000	-	18,000
③⑨ 가금왕겨 자동살포 및 생력화 시스템 보급 시범	1개 소	70,000	35,000	-	35,000	-	-
④⑩ 국내육성품종을 활용한 양 봉 산 물 생 산 시 범	1개 소	10,000	-	2,000	5,000	-	3,000
④⑪ 양 봉 대 표 브 랜 드 품 질 향 상 지 원	1개 소 (100회)	15,400	-	-	7,700	-	7,700
④⑫ 양봉대표브랜드 포장 용 기 · 박 스 지 원	1개 소 (15,000세트)	60,000	-	-	30,000	-	30,000

2022년도 기술보급분야 지원사업 요약서

연번	사 업 명	지원대상	사업내용	지원단가 및 조건	사업량 및 사업비	신청기한 (기관)
1	저 탄 소 식 럡 작 물 재 배 기 술 현 장 확 산 모 델 시 범	○ 저탄소 농업기술 현장적용이 가능한 재배단지, 농업법인 등	○ 식량작물분야 저탄소 농업기술 현장적용 온실 가스 감축기술 단지조성 - 배수로정비(취수·배수로) - 논 물관리 시스템 구축 - 저탄소인증 교육·컨설팅 - 완료성비료 외 농자재 등	○ 지원단가 - 258백만원/1개소 ○ 규모 - 1개소, 100~200ha ○ 지원비율 - 보조 100% ○ 조건 - 100ha 이상 가능단지	○ 사업량 : 100~200ha ○ 사업비 : 258,000천원 - 국비 : 129,000천원 - 군비 : 129,000천원	' 22. 1. 28. (읍면사무소, 농업기술센터)
2	농 작 물 (벼) 병 해 충 방 제 비 지 원	○ 벼 병해충 발생 전·후 방제 신속 대응 및 공동방제가 가능한 농업인, 단지 대표 등	○ 농작물(벼) 피해가 우려 되는 병해충 긴급 방제비 지원	○ 지원단가 - 75,000원/1ha ○ 규모 : 3,000ha ○ 지원비율 - 보조 80%, 자담 20% ○ 조건 - 관내 방제대행업체 연계 추진	○ 사업량 : 3,000ha ○ 사업비 : 225,000천원 - 국비 : 26,200천원 - 군비 : 153,800천원 - 자담 : 45,000천원	' 22. 6월 (읍면사무소, 농업기술센터)
3	기 상 재 해 대 응 병 해 충 방 제 지 원	○ 농작물 병해충 발생 전·후 방제 신속 대응 및 공동방제가 가능한 농업인, 단지대표 등	○ 농작물(벼) 피해가 우려 되는 병해충 긴급 방제비 지원	○ 지원단가 - 75,000원/1ha ○ 규모 : 1,800ha ○ 지원비율 - 보조 80%, 자담 20% ○ 조건 - 관내 방제대행업체 연계 추진	○ 사업량 : 1,800ha ○ 사업비 : 135,000천원 - 도비 : 32,400천원 - 군비 : 75,600천원 - 자담 : 27,000천원	' 22. 6월 (읍면사무소, 농업기술센터)

연번	사 업 명	지원대상	사업내용	지원단가 및 조건	사업량 및 사업비	신청기한 (기관)
4	벼 생산비절감 종합 기술 모델 시범	○ 벼 생산비절감 종합 기술 현장적용이 가능한 재배단지, 농업법인 등	○ 벼 생산비절감 종합기술 현장적용 단지조성 - 벼 드문모심기, 물논 점뿌림 재배, 벼 이앙동시 1회 시비 기술, 못자리 1회 관주처리 기술, 논둑관리 PE필름 설치 등	○ 지원단가 - 30,000천원/1개소 ○ 규모 - 1개소, 20ha 이상 ○ 지원비율 - 보조 70%, 자담 30% ○ 조건 - 20ha 이상 가능단지	○ 사업량 : 20ha 이상 ○ 사업비 : 30,000천원 - 도비 : 6,300천원 - 군비 : 14,700천원 - 자담 : 9,000천원	' 22. 1. 28. (읍면사무소, 농업기술센터)
5	발작물 생분해 멀칭 필름 적용 시범	○ 발작물 재배 농업인, 연구회 및 농업법인 등	○ 발작물 생분해 멀칭필름 활용으로 노동력 절감, 농작업 기계화 촉진, 토양 오염 감소 - 한국환경산업기술원 녹색 제품정보시스템에 등재된 제품 사용(0.015mm내외)	○ 지원단가 - 34,000천원/1개소 ○ 규모 - 1개소, 20ha ○ 지원비율 - 보조 70%, 자담 30% ○ 조건 - 20ha 가능단지 - 멀칭필름: 녹색제품정보시스 템에 등재된 제품에 한함	○ 사업량 : 20ha ○ 사업비 : 34,000천원 - 도비 : 7,140천원 - 군비 : 16,660천원 - 자담 : 10,200천원	' 22. 1. 28. (읍면사무소, 농업기술센터)
6	벼 먹노린재 친환경 방제 기술 시범	○ 벼 먹노린재 등 친환경 방제를 희망하는 단지 및 농업인 중 무농약 이상 인증 취득단지	○ 벼 먹노린재 등 친환경 방제 농업기술을 활용한 안정적인 친환경 농산물 생산기반 구축	○ 지원단가 - 10,000천원/1개소 ○ 규모 - 1개소, 1ha ○ 지원비율 - 보조 100% ○ 조건 - 무농약이상 1ha 가능단지	○ 사업량 : 1ha ○ 사업비 : 10,000천원 - 도비 : 5,000천원 - 군비 : 5,000천원	' 22. 1. 28. (읍면사무소, 농업기술센터)

연번	사 업 명	지원대상	사업내용	지원단가 및 조건	사업량 및 사업비	신청기한 (기관)
7	정 부 보 급 중 차액 지원사업	○ 정부보급종(벼, 밀, 콩) 신청·공급 농가 및 농업경영체	○ 보급종 공급가격과 정부 수매 가격의 차액 일부지원	○ 지원단가(포대) - 벼 10,000원(포대/20kg) - 밀 7,000원(포대/20kg) - 콩 4,000원(포대/5kg)	○ 사업량 : 11,130포 ○ 사업비 : 111,300천원 - 도비 : 33,390천원 - 군비 : 77,910천원	보급종 공급 기간 종료 후 (농협 및 농업기술센터)
8	지 능 형 조 류 (야 생 동 물) 퇴 치 기 시 범	○ 밭작물 재배 농업인, 연구회 및 농업법인 등	○ 밭작물 파종 및 생육기에 조류(야생동물) 퇴치기 (부수기자재 포함)설치에 의한 피해예방으로 농가소득 향상	○ 지원단가 - 20,000천원/1개소 ○ 규모 - 1개소, 5ha 내외 ○ 지원비율 - 보조 50%, 자담 50% ○ 조건 - 5ha 내외 가능단지	○ 사업량 : 5ha 내외 ○ 사업비 : 20,000천원 - 군비 : 10,000천원 - 자담 : 10,000천원	' 22. 1. 28. (읍면사무소, 농업기술센터)
9	딸 기 품 종 다양화 안정생산 기 술 시 범	○ 신품종 딸기 재배 희망 연구회, 딸기 농업경영체 등	○ 품종출원·등록, 최근 7년 이내 딸기 원묘 재배 딸기 육묘 생산시설 - 우량묘 생산 육묘 자재, 환기 등 시설환경 개선 자재 및 홍보물	○ 지원단가 - 37,500천원/1개소 ○ 지원비율 - 보조 80%, 자담 20%	○ 사업량 : 1개소 내외 - 0.3ha 이상 ○ 사업비 : 37,500천원 - 국비 : 15,000천원 - 군비 : 15,000천원 - 자담 : 7,500천원	' 22. 1. 28. (읍면사무소, 농업기술센터)

연번	사 업 명	지원대상	사업내용	지원단가 및 조건	사업량 및 사업비	신청기한 (기관)
10	중소형 수박 생 력화 수직재배 시	○ 중소과 수박 재배 희망 영농조합법인, 농업경영체 등	○ 중·소과 수박 수직 재배 받침대 활용 시범 - 소형수박 종묘비, 수박 수직재배용 지주, 이동식 수박 받침대 등	○ 지원단가 - 40,000천원/1개소 ○ 지원비율 - 보조 80%, 자담 20%	○ 사업량 : 1개소 내외 - 0.3ha 내외 ○ 사업비 : 40,000천원 - 국비 : 16,000천원 - 군비 : 16,000천원 - 자담 : 8,000천원	' 22. 1. 28. (읍면사무소, 농업기술센터)
11	원예특용작물 수 출 규격화 기술 보 급 시 범	○ 원예특용작물 수출 생산자단체, 영농조합 법인 등	○ 품질고급화, 에너지 절감, 생력화, 수확 후 관리 자재 및 기반시설 ○ 기술교육 및 컨설팅, 바이어 초청, 박람회 홍보 등 행사지원	○ 지원단가 - 125,000천원/1개소 ○ 지원비율 - 보조 80%, 자담 20%	○ 사업량 : 1개소 - 5.0ha 이상 ○ 사업비 : 125,000천원 - 국비 : 50,000천원 - 군비 : 50,000천원 - 자담 : 25,000천원	' 22. 1. 28. (읍면사무소, 농업기술센터)
12	딸기우량묘 보급 체계 개선 시범 사	○ 딸기 품목 농업인 연구회, 농업경영체 등	○ 우량 딸기 육묘 생산시설 - A형: 고설육묘 벤치, 양액설비, 환기시설 등 - B형: 고설배지 활용 육묘시설, 관수자재 등	○ 지원단가 - A형 : 40,000천원/1개소 - B형 : 10,000천원/1개소 ○ 지원비율 - 보조 70%, 자담 30%	○ 사업량 : 4개소 내외 ○ 사업비 : 100,000천원 - 도비 : 20,000천원 - 군비 : 50,000천원 - 자담 : 30,000천원	' 22. 1. 28. (읍면사무소, 농업기술센터)
13	소비트렌드 변화 에 맞는 과일생 산 단 지 육 성	○ 중소과 수박 재배 희망 영농조합법인, 농업경영체 등	○ 중·소과 수박 재배 신기술 시범	○ 내역사업 중복 지원 가능 - 사업별 단가와 조건에 따름	○ 사업량 : 1개소 내외 ○ 사업비 : 158,000천원 - 도비 : 50,000천원 - 군비 : 50,000천원 - 자담 : 58,000천원	' 22. 1. 28. (읍면사무소, 농업기술센터)

연번	사 업 명	지원대상	사업내용	지원단가 및 조건	사업량 및 사업비	신청기한 (기관)
13-1	중·소과 수박 수직재배 시범	○ 중소과 수박재배 희망 영농조합법인, 농업 경영체 등	○ 중·소과 수박 재배용 모종 및 농자재 - 우량 접목 모종, 멀칭비닐, 유인망, 지주대 등	○ 지원단가 : 7,040원/3.3m ² - 모종대 : 4,800원/3.3m ² - 농자재 : 2,240원/3.3m ² ○ 지원비율 - 보조 50%, 자담 50%	○ 사업량 : 2ha 내외 ○ 사업비 : 88,000천원 - 도비 : 22,000천원 - 군비 : 22,000천원 - 자담 : 44,000천원	' 22. 1. 28. (읍면사무소, 농업기술센터)
13-2	중·소과 수박반 침대 활용 시범	○ 중소과 수박재배 희망 영농조합법인, 농업 경영체 등	○ 중·소과 수박 수직 재배 받침대 활용 시범 - 이동식 수박 받침대	○ 지원단가 - 6,250천원/0.1ha ○ 지원비율 - 보조 80%, 자담 20%	○ 사업량 : 2개소 내외 - 0.4ha 내외 ○ 사업비 : 25,000천원 - 도비 : 10,000천원 - 군비 : 10,000천원 - 자담 : 5,000천원	' 22. 1. 28. (읍면사무소, 농업기술센터)
13-3	중·소과 수박 재배용 관비기 활 용 시 범	○ 중소과 수박재배 희망 영농조합법인, 농업 경영체 등	○ 재배환경 기반 제어 관비기 활용시범 - 환경 감응 제어 관비기 및 관수시설	○ 지원단가 - 5,625천원/개소 ○ 지원비율 - 보조 80%, 자담 20%	○ 사업량 : 8개소 내외 - 1.4ha 내외 ○ 사업비 : 45,000천원 - 도비 : 18,000천원 - 군비 : 18,000천원 - 자담 : 9,000천원	' 22. 1. 28. (읍면사무소, 농업기술센터)
14	단 동 하 우 스 보급형 스마트팜 단지 조성 시범	○ 원예작물 <u>단동하우스</u> 재배 영농조합법인, 농업경영체 등	○ 저비용 스마트팜 조성 ○ 보급형 스마트 팜 설치 위한 제어판넬 교체, CCTV 등 ※ 인터넷 설치비용 제외 ※ 사업 일부(8동) 1회 추경 후 확정	○ 지원단가 - 6,250천원/동 - 개소당 4동 이상 ○ 지원비율 - 보 조 : 60% - 농 협 : 20% - 자 담 : 20%	○ 사업량 : 24동 내외 ○ 사업비 : 150,000천원 - 도비 : 30,000천원 - 군비 : 60,000천원 - 농협 : 30,000천원 - 자담 : 30,000천원	' 22. 1. 28. (읍면사무소, 농업기술센터)

연번	사 업 명	지원대상	사업내용	지원단가 및 조건	사업량 및 사업비	신청기한 (기관)
15	양념채소류 일관 기계화 생산비 절 감 시 범	○ 마늘, 양파작목반, 연구회, 농업경영체 등	○ 마늘, 양파 전과정 기계화에 의한 생력화	○ 지원단가 - 100,000천원/1개소 ○ 지원비율 - 보조 70%, 자담 30%	○ 사업량 : 1개소 ○ 사업비 : 100,000천원 - 도비 : 21,000천원 - 군비 : 49,000천원 - 자담 : 30,000천원	' 22. 1. 28. (읍면사무소, 농업기술센터)
16	우리 도 육성 원에 · 특용작물 신 품 종 보급	○ 우리 도 품종을 재배 하고자 하는 작목반, 연구회, 농업경영체	○ 우리 도 육성 신품종 도입 및 단지화 - 멜론, 토마토, 양파, 장미, 참다래, 버섯 등 ※ 해당작목 사전협의	○ 지원단가 - 20,000천원/1개소 ○ 지원비율 - 보조 70%, 자담 30%	○ 사업량 : 1개소 ○ 사업비 : 20,000천원 - 도비 : 4,000천원 - 군비 : 10,000천원 - 자담 : 60,000천원	' 22. 1. 28. (읍면사무소, 농업기술센터)
17	축매연소 탄산가스 이용 시설원에 생산성 향상시범	○ 원예작물 시설 재배 영농조합법인, 농업 경영체 등	○ 축매연소형 탄산가스 발생기 활용 시범 - (필수) 축매연소형 탄산가스 발생기 - (선택) 탄산가스 측정기	○ 지원단가 - 4,000천원/1대 ○ 지원비율 - 보조 70%, 자담 30%	○ 사업량 : 5대 - 0.5ha 이상 ○ 사업비 : 20,000천원 - 도비 : 4,200천원 - 군비 : 9,800천원 - 자담 : 6,000천원	' 22. 1. 28. (읍면사무소, 농업기술센터)
18	이상기상 극복 과수 안정 생산 기 술 시 범	○ 노지 과수 과원 - 1.0ha 이상의 우리 품종 식재 농업인	○ 방상팬, 관수시설, 공기순환팬, 특화연소 용기 등	○ 지원단가 - 50,000천원/1개소 ○ 지원비율 - 보조 70%, 자담 30%	○ 사업량 : 1개소 ○ 사업비 : 50,000천원 - 도비 : 10,500천원 - 군비 : 24,500천원 - 자담 : 15,000천원	' 22. 1. 28. (읍면사무소, 농업기술센터)

연번	사 업 명	지원대상	사업내용	지원단가 및 조건	사업량 및 사업비	신청기한 (기관)
19	신소득 아열대 작목 육성 소득화 시	○ 만감류(레드향 등) 신규재배 및 기존재배 농업경영체	○ 레드향 재배 연동형 시설하우스 신축(0.1ha 이상) ○ 기존 하우스 활용 레드향 재배 시설개선, 우량묘목, 에너지절감, 환경제어 시설 등(0.2ha 이상)	○ 지원단가 - 하우스신축 125,000천원(0.1ha 이상) - 시설개선 등 125,000천원(0.2ha 이상) ○ 지원비율 - 보조 80%, 자담 20%	○ 사업량 : 2개소 이상 (0.3ha 이상) ○ 사업비 : 250,000천원 - 도비 : 100,000천원 - 군비 : 100,000천원 - 자담 : 50,000천원	' 22. 1. 28. (읍면사무소, 농업기술센터)
20	포 도 수 출 농 가 육 성	○ 포도 수출법인 - 사인머스켓 식재 3년 경과된 과원 - 연동하우스 2,640m ² 이상 경영체	○ 수출상대국에 맞는 재배법, 병해충 방제, 적량의 송이 달기, 경영기록장 작성 - 난방기 설치 제외	○ 지원단가 - 10,000천원/1개소 ○ 지원비율 - 보조 70%, 자담 30%	○ 사업량 : 5개소 내외 ○ 사업비 : 60,000천원 - 도비 : 15,000천원 - 군비 : 27,000천원 - 자담 : 18,000천원	' 22. 1. 28. (읍면사무소, 농업기술센터)
21	포 도 수 출 용 조기재배 시범 단 지 운 영	○ 포도 수출법인 - 21년 수출 실적 보유 법인 - 연동하우스 2,640m ² 이상 경영체	○ 조기 수확을 위한 보온 커튼 등	○ 지원단가 - 39,600원/3.3m ² ○ 지원비율 - 보조 70%, 자담 30%	○ 사업비 : 210,000천원 - 도비 : 52,500천원 - 군비 : 94,500천원 - 자담 : 63,000천원	' 22. 1. 28. (읍면사무소, 농업기술센터)
22	포 도 수 출 용 자 연 재 해 예 방 시 설	○ 포도 수출법인 - 21년 수출 실적 보유 법인 - 연동하우스 2,640m ² 이상 경영체	○ 냉해방지용 공기순환팬 (램프형)	○ 지원단가 - 10,000천원/1개소 (36대 내외) - 추가 비용은 자부담 ○ 지원비율 - 보조 70%, 자담 30%	○ 사업량 : 4개소 ○ 사업비 : 40,000천원 - 도비 : 10,000천원 - 군비 : 18,000천원 - 자담 : 12,000천원	' 22. 1. 28. (읍면사무소, 농업기술센터)

연번	사 업 명	지원대상	사업내용	지원단가 및 조건	사업량 및 사업비	신청기한 (기관)
23	포도 수출용 생력화 재배시범	○ 포도 수출법인 - '21년 수출 실적 보유 법인	○ 수출법인의 생력화 시범 투입 - 농업용 병해충방제기 등	○ 지원비율 - 보조 70%, 자담 30%	○ 사업량 : 1개소 ○ 사업비 : 50,000천원 - 도비 : 12,500천원 - 군비 : 22,500천원 - 자담 : 15,000천원	' 22. 1. 28. (읍면사무소, 농업기술센터)
24	고추 이상기상 피해 경감 안정생산 시범	○ 고추 작목반, 농업 경영체 등	○ 고추 이상기상 피해 경감을 위한 자재구입	○ 지원단가 - 1,000천원/1개소 ○ 지원비율 - 보조 50%, 자담 50%	○ 사업량 : 5개소 ○ 사업비 : 5,000천원 - 군비 : 2,500천원 - 자담 : 2,500천원	' 22. 1. 28. (읍면사무소, 농업기술센터)
25	품목별 농업인 연구회 활성화 지원	○ 품목별 농업인 연구회 - 정관 화직 있는 연구회	○ 대상 : 품목별연구회 ○ 연구회별 시범투입하고자 하는 사항 및 사업계획에 따름 ※ 연말사업결과 평가	○ 지원단가 - 2,000천원/연구회당 ○ 지원비율 - 보조 100%	○ 사업량 : 10개소 내외 ○ 사업비 : 20,000천원 - 군비 : 20,000천원	' 22. 1. 28. (읍면사무소, 농업기술센터)
26	양파 생력기계 재배 생산비절감 기술 보급 시범	○ 양파 작목반, 연구회, 농업경영체 등	○ 양파 생력 기계화 재배 단지 확대조성 ○ 양파 기계화 재배에 소요 되는 멀칭비닐, 측조비료, 상토 등	○ 지원단가 - 1,860천원/ha ○ 지원비율 - 보조 50%, 자담 50%	○ 사업량 : 84ha ○ 사업비 : 156,000천원 - 군비 : 78,000천원 - 자담 : 78,000천원	' 22. 1. 28. (읍면사무소, 농업기술센터)

연번	사 업 명	지원대상	사업내용	지원단가 및 조건	사업량 및 사업비	신청기한 (기관)
27	양 파 비 가 림 하우스 육묘 시범	○ 양파 기계화 재배 농가	○ 양파 육묘용 비가림 하우스	○ 지원단가 - 17,500천원/1개소 (660㎡ 내외) ○ 지원비율 - 보조 50%, 자담 50%	○ 사업량 : 2개소 ○ 사업비 : 35,000천원 - 군비 : 17,500천원 - 자담 : 17,500천원	' 22. 1. 28. (읍면사무소, 농업기술센터)
28	해충포획기 활용 신 기 술 시 범	○ 시설원예(과수, 채소, 화훼 등) 재배 영농조합법인, 농업경영체	○ 친환경 유아등 해충 포획기 활용 - 해충포획기(거치형), 전선 등 전기자재	○ 지원단가 - 660㎡: 2대, 500천원 - 1,000㎡: 4대, 1,000천원 ○ 지원비율 - 보조 50%, 자담 50%	○ 사업량 : 50대 - 2.0ha 내외 ○ 사업비 : 12,500천원 - 군비 : 6,250천원 - 자담 : 6,250천원	' 22. 1. 28. (읍면사무소, 농업기술센터)
29	시설원예 고온 예방 차열 도포제 활 용 시 범	○ 시설원예(과수, 채소, 화훼) 재배 영농조합법인, 농업경영체	○ 고온예방 차열 도포제 활용 - 차광도포제	○ 지원단가 - 연동형: 330천원/660㎡ - 단동형: 297천원/660㎡ ○ 지원비율 - 보조 50%, 자담 50%	○ 사업량 : 10개소 내외 - 1.6ha 내외 ○ 사업비 : 8,000천원 - 군비 : 4,000천원 - 자담 : 4,000천원	' 22. 1. 28. (읍면사무소, 농업기술센터)
30	미니수박 조기재배 장 려 금 지 원	○ 미니수박을 5월 30일 이전에 출하 하는 연구회, 농업경영체, 영농법인 등	○ 미니수박 재배 조기 재배 농가에 생산 장려금 지원	○ 지원단가 - 1,500원/㎡ ○ 지원비율 - 보조 : 100%	○ 사업량 : 1.4ha 내외 ○ 사업비 : 21,000천원 - 군비 : 21,000천원	' 22. 1. 28. (읍면사무소, 농업기술센터)

연번	사 업 명	지원대상	사업내용	지원단가 및 조건	사업량 및 사업비	신청기한 (기관)
31	딸 기 신 품 중 도 입 시 범	○ 신품종 딸기 재배를 희망하는 영농조합 법인, 농업경영체	○ 신품종 딸기 재배 확대 - 신품종 딸기 우량 어미 모종 ※ 육묘·종묘업등록 업체에서 구입	○ 지원단가 - 품종별 600~1,500원/주 ○ 지원비율 - 보조 50%, 자담 50%	○ 사업량 : 4만본 내외 ○ 사업비 : 30,000천원 - 군비 : 15,000천원 - 자담 : 15,000천원	' 22. 1. 28. (읍면사무소, 농업기술센터)
32	기후변화 대응 아 열 대 채 소 재 배 시 범	○ 아열대 채소 재배를 희망하는 영농조합 법인, 농업경영체	○ 아열대 채소 재배농자재 - 종묘대, 멀칭비닐, 관수자재 등	○ 지원단가 - 사업계획에 의한 차등 지원 ○ 지원비율 - 보조 50%, 자담 50%	○ 사업량 : 3개소 내외 ○ 사업비 : 20,000천원 - 군비 : 10,000천원 - 자담 : 10,000천원	' 22. 1. 28. (읍면사무소, 농업기술센터)
33	시 설 원 예 작 물 온 실 환 경 기 반 컨 설 팅 시 범	○ 시설 딸기 재배 영농 조합법인, 농업 경영체	○ ICT 기반 백엽상 활용 딸기재배 컨설팅 - ICT 백엽상, 병해충 관리 컨설팅, 무선 인터넷 장비	○ 지원단가 - 3,300천원/개소 ○ 지원비율 - 보조 50%, 자담 50%	○ 사업량 : 10개소 ○ 사업비 : 33,000천원 - 군비 : 16,500천원 - 자담 : 16,500천원	' 22. 1. 28. (읍면사무소, 농업기술센터)
34	시설작물 자동 관 수 관 비 시 스템 시 범	○ 시설토경(과수, 채소, 화훼 등) 재배 영농 조합법인, 농업경영체	○ 재배환경 기반 제어 관비기 활용시범 - 환경 감응 제어 관비기 및 관수시설	○ 지원단가 - 6,000천원/개소 ※ 개소당 1,200㎡ 이상 ○ 지원비율 - 보조 50%, 자담 50%	○ 사업량 : 5개소 ○ 사업비 : 30,000천원 - 군비 : 15,000천원 - 자담 : 15,000천원	' 22. 1. 28. (읍면사무소, 농업기술센터)
35	대 추 하 우 스 비닐교체 지원	○ 1시군 1특화작목 사업으로 조성된 대추과원	○ 대상작목 : 대추(복조) ○ 개량비가림 시설 노후화된 비닐교체	○ 지원단가 - 4,000천원/개소 ○ 지원비율 - 보조 50%, 자담 50%	○ 사업량 : 2개소 ○ 사업비 : 8,000천원 - 군비 : 4,000천원 - 자담 : 4,000천원	' 22. 1. 28. (읍면사무소, 농업기술센터)

연번	사 업 명	지원대상	사업내용	지원단가 및 조건	사업량 및 사업비	신청기한 (기관)
36	생대추 장기저장용 가스제거기 시범	○ 1시군 1특화작목 사업으로 조성된 대추과원	○ 대상작목 : 대추(복조) ○ 생대추 장기저장을 위한 가스제거기 도입	○ 지원단가 - 2,000천원/개소 ○ 지원비율 - 보조 50%, 자담 50%	○ 사업량 : 5개소 ○ 사업비 : 10,000천원 - 군비 : 5,000천원 - 자담 : 5,000천원	' 22. 1. 28. (읍면사무소, 농업기술센터)
37	숙기분산을 위한 조생 포도 시범	○ 22년 신규희망 농업인	○ 조생종 품종 도입 - 흑보석, 골드핑크, 베너비리드, 스텔라 등	○ 지원조건 - 2품종 내외 ○ 지원비율 - 보조 50%, 자담 50%	○ 사업량 : 5개소 내외 ○ 사업비 : 6,000천원 - 군비 : 3,000천원 - 자담 : 3,000천원	' 22. 1. 28. (읍면사무소, 농업기술센터)
38	화 훼 포 장 브랜드화 지원	○ 화훼재배농가	○ 화훼 포장박스 지원 (14,400매)	○ 지원단가 - 2,500원/매 ○ 지원비율 - 보조 50%, 자담 50% ○ 조건 : 화훼재배농가	○ 사업량 : 10농가 내외 ○ 사업비 : 36,000천원 - 군비 : 18,000(50%) - 자담 : 18,000(50%)	' 22. 1. 28. (읍면사무소, 농업기술센터)
39	가 금 왕 겨 자 동 살 포 및 퇴 비 생 력 화 시스템 보급 시범	○ 관내 오리·육계 사육 농업경영체 (10,000수 이상 사육 농가) ※ 무허가축사제외	○ ICT 기반 깔짚 자동살포 시스템 투입 및 축사 모니터링 ○ 가금 왕겨자동살포시스템, 퇴비생력화기기, ICT기기 등 지원	○ 지원단가 : 70,000천원 ○ 지원비율 - 보조 100% ○ 조건 ※ 왕겨자동살포시스템 설치 가능 오리사육경영체, 퇴비생력화기기 이용 가능한 육계 경영체(축사 전실 출입구 폭·높이 2m 이상)	○ 사업량 : 1개소 ○ 사업비 : 70,000천원 - 국비 : 35,000천원 - 군비 : 35,000천원	' 22. 1. 28. (읍면사무소, 농업기술센터)

연번	사 업 명	지원대상	사업내용	지원단가 및 조건	사업량 및 사업비	신청기한 (기관)
40	국내육성품종을 활용한 양봉산물 생 산 시 범 (로 열 젤 리)	○ 관내 양봉 농가 경영체(고정양봉농가) ※ 양봉 100군 이상	○ 로열젤리 생산을 통한 꿀벌 소득화 모델 확대를 통한 농가 소득증대 ○ 로열젤리 생산 우수 여왕벌, 로열젤리 생산 노관 기재 등 지원	○ 지원단가 - 개소당 10,000천원 ○ 지원비율 - 보조 70%, 자담 30%	○ 사업량 : 1개소(2농가) ○ 사업비 : 10,000천원 - 도비 : 2,000천원 - 군비 : 5,000천원 - 자담 : 3,000천원	' 22. 1. 28. (읍면사무소, 농업기술센터)
41	양봉 대표브랜드 품 질 향 상 지 원	○ 벌꿀 품질검사 및 저온농축을 하고자 하는 생산자 단체	○ 벌꿀 품질검사 및 저온농축 비용 지원	○ 지원단가 : 154천원/회 ○ 지원비율 - 보조 50%, 자담 50% ○ 조건 - 한국 양봉협회 검사 및 저온농축으로 공동출하를 희망하며, 공동브랜드 생산에 의욕이 높은 생산자단체	○ 사업량 : 100회 ○ 사업비 : 15,400천원 - 군비 : 7,700천원 - 자담 : 7,700천원	' 22. 1. 28. (읍면사무소, 농업기술센터)
42	양봉 대표브랜드 포장용기 · 박스 지 원	○ 전년도 양봉 품질 검사를 통과하고 봉산물 공동 브랜드를 사용하는 생산자단체	○ 봉산물 포장용기 · 박스 제작 지원	○ 지원단가 - 4천원/세트 ○ 지원비율 - 보조 50%, 자담 50% ○ 조건 - 전년도 한국양봉협회 품질 검사를 통과하고 공동브랜드 봉산물 생산 · 판매하는 생산자단체	○ 사업량 : 15,000세트 ○ 사업비 : 60,000천원 - 군비 : 30,000천원 - 자담 : 30,000천원	' 22. 1. 28. (읍면사무소, 농업기술센터)

산림공원과

2022년도 산림경영분야 지원사업 총괄

○ 담당부서 : 산림공원과 산림경영팀 (☎ 320-2911, 2913)

사 업 명	사 업 량	사 업 비(천원)					
		계	국 비	도 비	군 비	용 자	자 담
소 계	4개 사업	362,700	74,740	0	112,110	112,110	63,740
① 임산물 생산기반 조성 (잔디생산장비지원사업)	40	151,200	32,440		48,660	48,660	21,440
② 산림작물생산단지조성 (소 액)	7개소	211,500	42,300		63,450	63,450	42,300
③ 임산물 생산기반 조성 (산림버섯재해예방시설)	신청량 배분	0	신청량에 따라 사업비 배분				
④ 친환경 임산물 재배관리	신청량 배분	0	신청량에 따라 사업비 배분				

※ 상기 사업 및 사업량 등은 변경될 수 있습니다.

2022년도 산림경영분야 지원사업 요약서

연번	사 업 명	지원대상	사업내용	지원단가 및 조건	사업량 및 사업비	신청기한 (기관)
1	임산물 생산기반조성 (잔디생산장비 지원사업)	○ 잔디 생산 임업인 ○ 생산자 단체 - 영농조합 - 농업회사법인 등	○ 잔디깎기, 수집기, 비료살포기 등 구입 지원	○ 잔디깎기 : 5,000천원 ○ 수 집 기 : 1,265천원 ○ 비료살포기 : 1,320천원 ○ 지원조건 - 국비 20% - 군비 30% - 융자 30% - 자담 20%	○ 사업량 : 88대 ○ 사업비 : 162,200천원 - 국비 : 32,440천원 - 군비 : 48,660천원 - 융자 : 48,660천원 - 자담 : 32,440천원	'22.1.31.한 (읍·면)
2	임산물 생산기반조성 (산림버섯재해예방시설)	○ 산림버섯 생산 임업인 ○ 생산자 단체 - 영농조합 - 농업회사법인 등	○ 산림버섯재해예방 시설(보완) 지원 (냉·난방기 설치)	○ 지원단가 : 사업계획에 의한 실소요액 기준 ○ 지원조건 - 국비 20% - 군비 30% - 융자 30% - 자담 20%	○ 사업량 : 신청분 배분에 의함 ○ 사업비 : 지원분 배분에 의함	'22.1.31.한 (읍·면)
3	임산물 생산기반조성 (산림버섯재해예방시설)	○ 산림버섯 생산 임업인 ○ 생산자 단체 - 영농조합 - 농업회사법인 등	○ 산림버섯재해예방 시설(보완) 지원 (냉·난방기 설치)	○ 지원단가 : 사업계획에 의한 실소요액 기준 ○ 지원조건 - 국비 20% - 군비 30% - 융자 30% - 자담 20%	○ 사업량 : 4대 ○ 사업비 : 59,434천원 - 국비 : 11,887천원 - 군비 : 17,830천원 - 융자 : 17,830천원 - 자담 : 11,887천원	'22.1.31.한 (읍·면)

연번	사 업 명	지원대상	사업내용	지원단가 및 조건	사업량 및 사업비	신청기한 (기관)
4	친환경임산물 재배관리	<ul style="list-style-type: none"> ○ 관상산림식물류 (잔디 포함) 등 재배 임업인 ○ 생산자 단체 <ul style="list-style-type: none"> - 영농조합 - 농업회사법인 등 ○ 농업경영체 등록자 	○ 토양개량제(석회질, 규산질) 구입 지원	<ul style="list-style-type: none"> ○ 관상산림식물류 : 4,750천원/ha당 ○ 잔디 : 1,150천원/ha당 ○ 지원조건 <ul style="list-style-type: none"> - 국비 70% - 군비 30% ○ 농업경영체 등록자 	<ul style="list-style-type: none"> ○ 사업량 : 신청분 배분에 의함 ○ 사업비 : 지원분 배분에 의함 	22.1.31.한 (읍·면)

참고자료(농산물 관련 시설 현황 및 이용 안내)



- 위 치 : 함평군 함평읍 중앙길 76-19
(함평 5일시장 내)
- 운 영 : 함평군농업경영인영농조합법인
- 운영시간 : 월~토/일요일 장날(오전 8:30~ 오후 6:30),
장날 8시부터 운영
- 판매품목 : 육류, 곡류, 채소류 등
(☎ 061-324-1884)

- 위 치 : 전남 함평군 월야면 밀재로 1480
(월야면 소재지)
- 운 영 : 함평로컬푸드영농조합법인
- 운영시간 : (연중) 오전 09:00 ~ 오후 08:30
- 판매품목
 - 1층(함평쌀, 건어물, 채소, 과일, 젓갈류 등)
 - 2층 함평로컬푸드 향토뷔페식당
- (☎ 061-324-8331)

◀ 함평생비빔밥 식재료센터 ▶

▪ 담당부서 : 친환경농산과 식품산업팀(☎ 320-1882)

◀ 함평 로컬푸드 직매장 ▶

▪ 담당부서 : 친환경농산과 농축산물판매팀(☎ 320-1892)



친환경 인증이 궁금해요!

농업으로 인한 환경오염을
줄여 **지속가능한 농업**을 추구하고
철저한 인증관리로
생산자와 소비자를 함께
보호하고 있습니다.

"친환경인증"은
유기농산물, 무농약농산물,
유기축산물, 유기가공식품,
무농약원료가공식품,
비식용유기가공품(유기사료),
취급재인증을 포괄하는 의미!



친환경인증 더 자세히 알아봐요!

농산물



축산물



유기인증



무농약인증



유기축산물인증



합성농약 **NO!**

합성농약 **NO!**

화학비료 사용 **NO!**

화학비료 **최소화!**



100% 유기사료 급여

항생제·호르몬제 사용 **NO!**

*무항생제 축산물인증은 「축산물
이관」(20.8.28.)되어, 친환경인증에서
제외되었습니다.



친환경인증 어떻게 받는건가요?

step1 인증신청

- 친환경인증을 받으려면 신청서와 구비서류를 갖추어 국립농산물 품질관리원에서 지정한 인증기관에 신청하여야 합니다.

* 구비서류: 인증품 생산계획서 또는 제조·가공 및 취급계획서, 경영관련 자료, 사업장의 경계면을 표시한 지도, 친환경교육 이수증 등

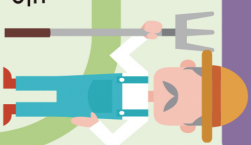

- 서류심사: 신청서류 구비여부, 기재내용이 인증기준에 적합한지 확인 등
 - 현장심사: 금지물질 사용여부, 재배포장의 토양, 용수 및 생산물 검사
 - 인증서 교부: 인증기관은 서류심사와 현장심사를 거쳐 인증기준에 적합한 것으로 판정되면 인증서를 교부하게 됩니다.
- * 인증의 유효기간은 인증을 받은 날로부터 1년이며, 인증을 유지하려면 유효기간이 끝나는 날의 2개월 전까지 갱신 신청을 하여야 합니다.

step2 인증심사 및 인증서 교부

step3 사후관리

- 농관원: 생산과정조사 및 대형매장 등 시판품 조사
- 인증기관: 인증사업자 연 1회 이상 정기조사
- 생산과정조사: 재배포장, 영농기록 등 인증기준 준수여부, 잔류물질 검사
- 시판품 조사: 유통 중인 인증품 표시사항 적정여부, 잔류물질 검사



메 모

메 모

메 모

메 모

메 모

메 모